



## **SISTEMA ÚNICO DE MANEJO DE EMERGENCIAS**

### **DIRECCIÓN DE SERVICIOS MÉDICOS DEPARTAMENTO DE ESTADÍSTICA Y CALIDAD**

#### **INFORME MENSUAL MES DE SEPTIEMBRE 2018**



PROPOSITO: Mostrar los indicadores de atención, medibles y que se puedan tomar medidas de control oportuno, a fin de mejorar las respuestas de llamadas según área y necesidad.

HERRAMIENTAS: Medición Manual y Computarizada

INTELERELACION DE DATOS: Centro de Despacho de Llamadas y Departamento de Estadística y Calidad.

OBJETIVO:

✚ Difundir internamente y externamente (Transparencia) los datos estadísticos de las atenciones, con la finalidad de mejorar las respuestas que se debe ofrecer con la distribución geográfica, mediante la disponibilidad y utilización de las zonas.

✚ Coordinar con la Oficina de Relaciones Publicas los resultados de las atenciones de urgencias médicas realizadas, para la página web.

**Elaboración y Supervisión de Datos Adicionales**

**Licda. Zoraya Novo Cuadros gráficos- 3 a 8**

**Registros de Solicitudes de HDA**

**Jefa del Departamento de Estadística y Calidad**

**Datos Adicionales**

**Licdo. Jose Luis Ortega**

**Cuadro de Transportados a Instituciones de Salud**

**Licda. Enilda Sosa**

**Cuadros de MIR- VIR Tablas de Traslados Interinstitucionales**

**GRÁFICA No.1**  
**COMPARATIVO DE LLAMADAS RECIBIDAS**



**Nota:**

Se aplica el promedio continuo, en base al registro manual de los despachos diarios, el mes de Septiembre en 30 días, la cual aumenta la rendición de llamadas y actividad.

## GRÁFICA No.2

COMPENDIO DE LLAMADAS DEL 01 AL 30 DE SEPTIEMBRE DEL 2018.

DIA DEL MES DE SEPTIEMBRE	TOTAL
1 Y 2 FIN DE SEMANA	<b>50162</b>
3	25081
4	25081
5	25081
6	25081
7, 8 Y 9 FIN DE SEMANA	<b>75243</b>
10	25081
11	25081
12	25081
13	25081
14,15 Y 16 FIN DE SEMANA	<b>75243</b>
17	25081
18	25081
19	25081
20	25081
21,22,Y 23 FIN DE SEMANA	<b>75243</b>
24	25081
25	25081
26	25081
27	25081
28,29 Y 30 FIN DE SENAMA	<b>75243</b>
<b>TOTAL</b>	<b>752430</b>

En mes de Agosto se realiza tabla promedio a la variable continua de llamadas; ya que van interrelacionadas con los despachos y coordinaciones atendidos las cuales su valor determina 752,215 llamadas recibidas en el Centro de Despacho.

### GRÁFICA No.3

Según Día: 01-AL 30 DE SEPTIEMBRE 2018

Recurso Despachado por Llamada Recibida

RECURSOS DESPACHADOS	
Clasificación	Respuesta
Transportar	2534
No Transportar (Atendidos)	3344
Cancelado	648
Rehúsa tratamiento	660
<b>Total</b>	<b>7186</b>

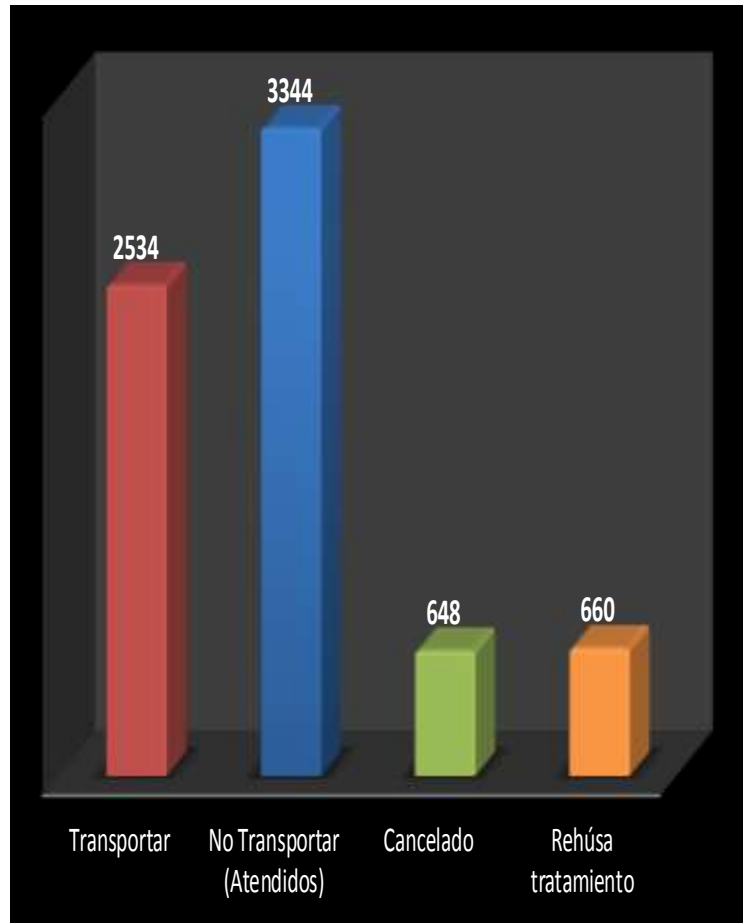

Fuente/ Registro Manual de Despachos

El total de “Transportar” “No Transportar”, Cancelado y “Rehúsa Tratamiento” indica las salidas del recurso con un total de 7186, para evaluación clínica médica y atención pre-hospitalarias.

## GRÁFICA No.4

Según Día: 01-AL 30 DE SEPTIEMBRE 2018

RECURSO DESPACHADO	
ZONA	CANTIDAD
Arraijan	484
Atlapa	568
Bugaba	180
Chame	136
Chilibre	172
Chitré	170
Cinta Costera	466
Colón	318
David	483
Dolega	144
INADEH	657
La Chorrera	510
Las Tablas	133
Pan de Azucar	706
Panamá Pacifico	127
Santa Maria	195
Tolé	194
UTP Centenial	705
Villa Olimpica	838
<b>Total</b>	<b>7186</b>

Fuente/ Registro Manual de Despachos

### Recurso Despachado por Sitio de Lanzamiento

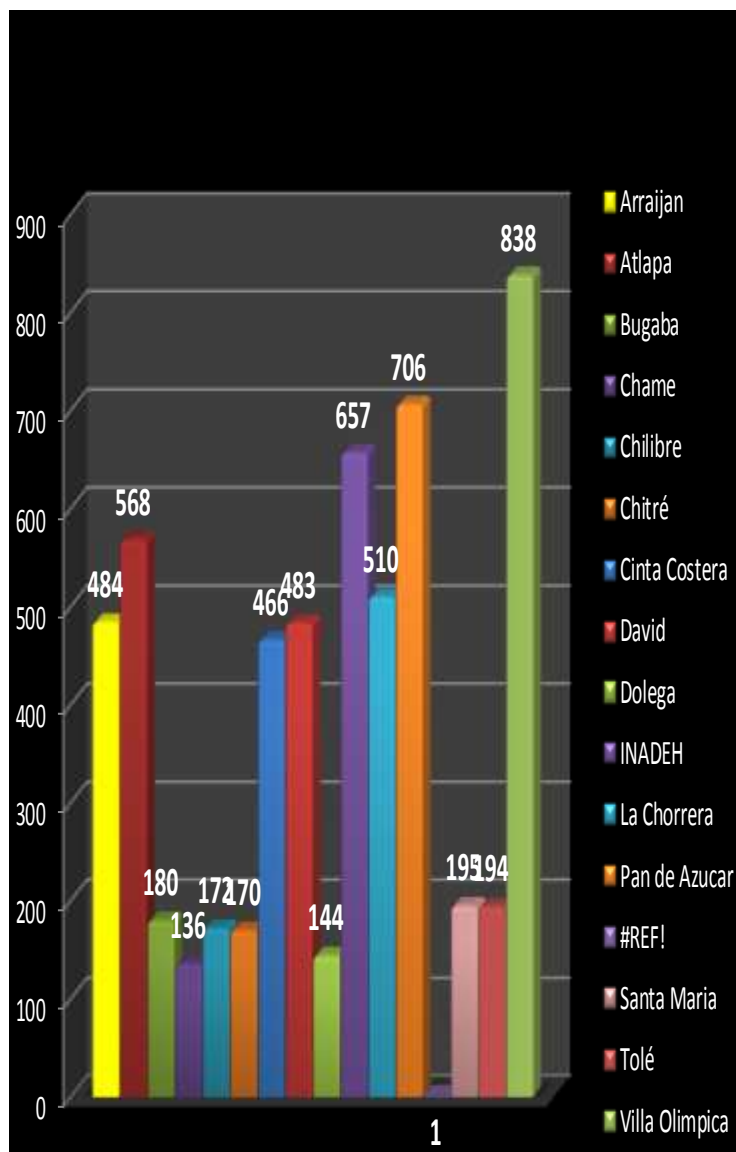

Los sitios de lanzamientos de mayor convergencia son: Panamá Centro (36%), Panamá Este (21%), Panamá Oeste (17%), Chiriquí (13%), Azuero (7%), Colón (6%).

## GRÁFICA No. 5

Según Día: 01-AL 30 DE SEPTIEMBRE 2018

Tipo de Respuesta de Incidentes de Tráfico por Sitio de Lanzamiento

RECURSO DESPACHADO	
ZONA	CANTIDAD
Arraijan	49
Atlapa	58
Bugaba	31
Chame	32
Chilibre	26
Chitré	20
Cinta Costera	52
Colón	37
David	72
Dolega	26
INADEH	71
La Chorrera	96
Las Tablas	17
Pan de Azucar	46
Panamá Pacífico	37
Santa María	37
Tolé	19
UTP Centennial	98
Villa Olímpica	104
<b>Total</b>	<b>928</b>

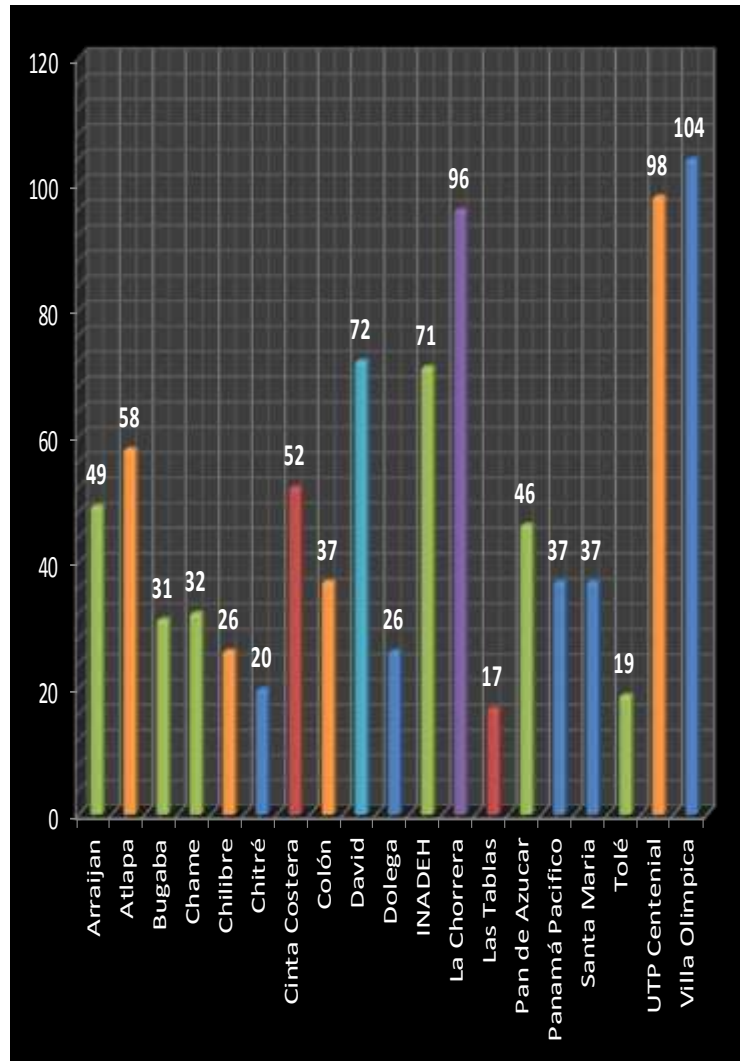

Los Despachos por incidentes de Tráfico 928 fueron de personas a nivel nacional, los cuales indican son por atropellos, vuelcos, colisiones y otros. Sin embargo se atendieron 1378, personas en este protocolo 29, según las HDA digitalizadas, los incidentes bajaron a 458 según HDA, recibidas.

## GRÁFICA No.6

Según Día: 01-AL 30 DE SEPTIEMBRE 2018

Casos Atendidos según Recurso Despachado

ProQA	
Tipo de Respuesta	Recurso Despachado
Incidentes Menores	3038
Persona Enferma	1237
Incidentes de Tráfico	928
Inconsciencia/Desmayo	735
Caídas	296
Problemas Respiratorios	630
Embarazo	322
<b>Total</b>	<b>7186</b>

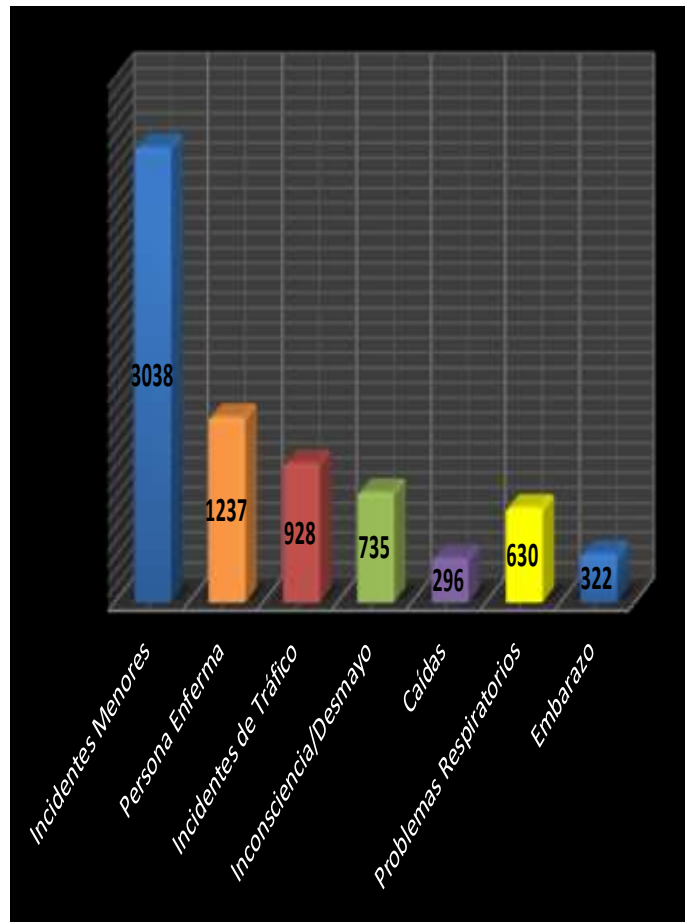

Fuente/ Registro Manual de Despachos

Cifras basadas en las llamadas que se despacharon en el Centro de Operaciones, según protocolo de socorrismo internacional y de esa forma brindar la respuesta del despacho de la ambulancia para la atención pre-hospitalaria.



## GRÁFICA No.7

Según Día: 01-AL 30 DE SEPTIEMBRE 2018

Casos Atendidos según ProQA

ProQA	
Tipo de Respuesta	Recurso Despachado
Incidentes Menores	3038
Persona Enferma	1237
Incidentes de Tráfico	1378
Inconsciencia/Desmayo	735
Caídas	296
Problemas Respiratorios	630
Embarazo	472
<b>Total</b>	<b>7786</b>

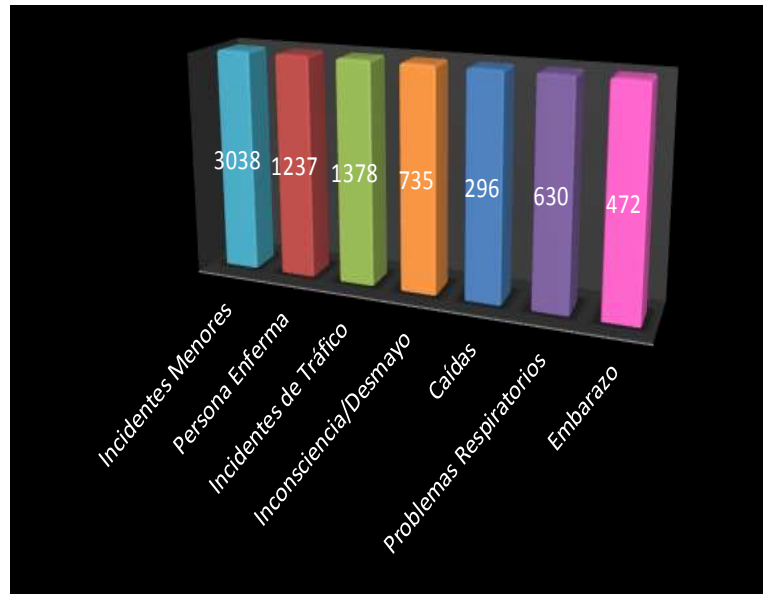

Sitio de Lanzamiento	Cantidad de libretas Recibidas	Día y Mes de Julio 2018
UTP Centennial	9	04 AL 22
Pan de Azúcar	7	01 AL 22
INADEH	6	01 AL 22
Atapla	7	01 AL 29
Villa Olimpica	12	04 AL 08
Cinta Costera	3	02 AL 29
Panama Oeste	9	02 AL 26
Panamá Pacifico	1	01 AL 16
Chitre	1	01 AL 09
Tole	1	02 AL 25
<b>Total</b>	<b>58</b>	

Cifras basadas en el conteo de las libretas de HDA , que llegan al Departamento de Estadística para Digitalización. Los Protocolos 29 y 24, aumentan el número de atención.

## GRÁFICA No 8

Según Día: 01-AL 30 DE SEPTIEMBRE 2018

Coordinaciones Realizadas	
Institución	Cantidad
Bomberos	246
Policia	38
Cruz Roja	5
Denade	29
MINSA	59
SENAFRONT	4
AERONAVAL	2
SINAPROC	1
Privadas	23
<b>Total</b>	<b>407</b>

## Coordinaciones Interinstitucionales

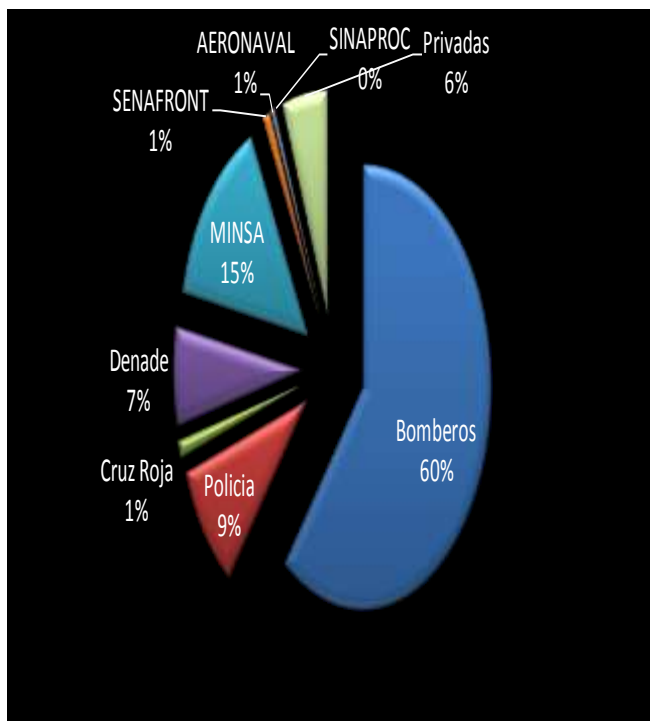

Bomberos	60 %
DENADE	7 %
Policía	9 %
Cruz Roja	1 %
Privadas	6%
SINAPROC	0 %
AERONAVAL	1%
SENAFRONT	1%
MINSA	15%

GRÁFICA No 9

### Traslados Interinstitucionales por Institución que lo solicita del 1 al 30 de Septiembre del 2018.

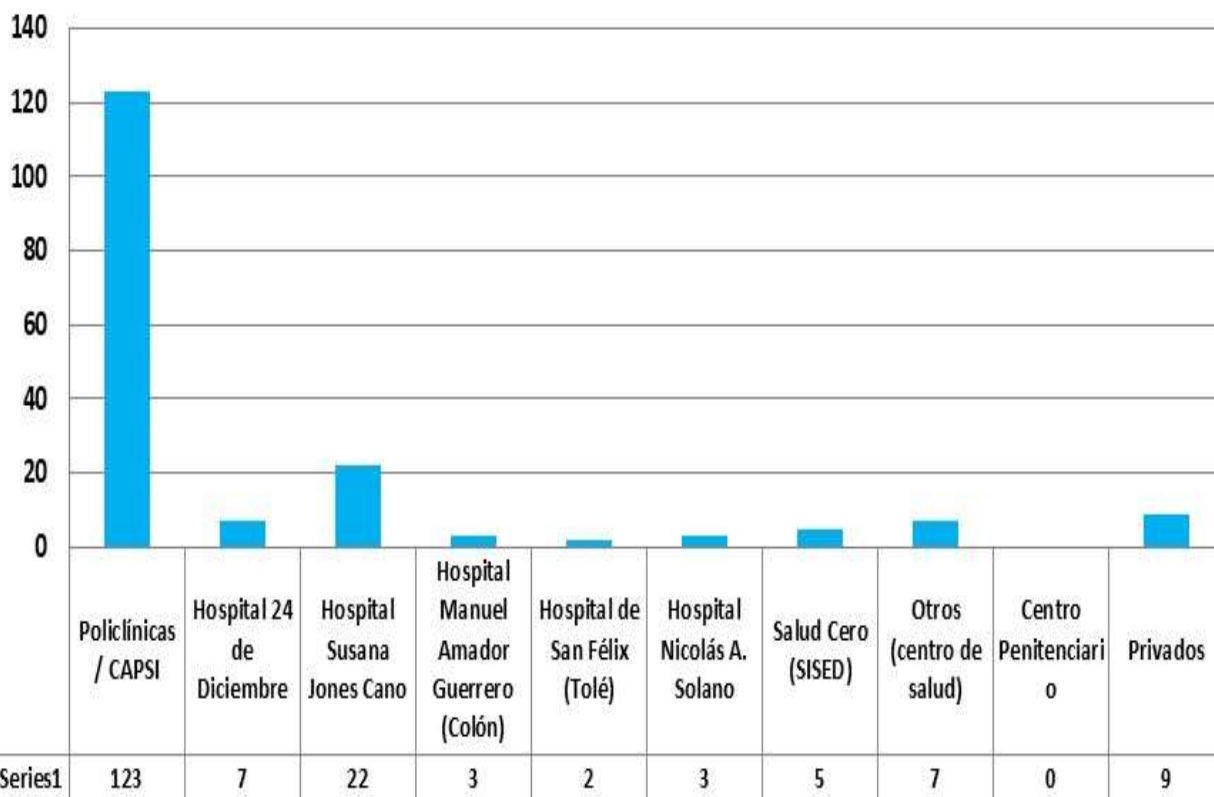

<b>Traslados interinstitucionales aprobados por la DSM del 1 al 30 de Septiembre del 2018.</b> Volumen por Institución			TOTAL
<b>Caja de Seguro Social</b>	Policlínicas / CAPSI	<b>123</b>	<b>157</b>
	Hospital 24 de Diciembre	<b>7</b>	
	Hospital Susana Jones Cano	<b>22</b>	
	Hospital Manuel Amador Guerrero (Colón)	<b>3</b>	
	Hospital de San Félix (Tolé)	<b>2</b>	
<b>MINSA</b>	Hospital Nicolás A. Solano	<b>3</b>	<b>15</b>
	Salud Cero (SISED)	<b>5</b>	
	Otros (centro de salud)	<b>7</b>	
<b>Sistema Penitenciario</b>		<b>0</b>	<b>0</b>
<b>Privados</b>		<b>9</b>	<b>9</b>
<b>TOTAL</b>		<b>181</b>	<b>181</b>

## Listado de los Transportados mes de Septiembre

	Transportados	Recurso	Fecha
1	POLICLINICA DE ARRAIJAN HACIA HOSPITAL SANTO TOMÁS	Ambulancia 156, Arraijan	01/09/18
2	POLICLINICA BLAS GÓMEZ CHETRO HACA HOSPITAL NICOLAS SOLANO	Ambulancia 182, Arraijan	04/09/18
3	POLICLINICA DE ARRAIJAN HACIA HOSPITAL SANTO TOMÁS	Ambulancia 182, Arraijan	05/09/18
4	POLICLINICA DE ARRAIJAN HACIA HOSPITAL NICOLAS SOLANO	Ambulancia 156, Arraijan	08/09/18
5	POLICLINICA SANTIAGO BARRAZA HACIA HOSPITAL NICOLAS SOLANO	Ambulancia 156, Arraijan	10/09/18
6	POLICLINICA DE ARRAIJAN HACIA HOSPITAL NICOLAS SOLANO	Ambulancia 156, Arraijan	12/09/18
7	POLICLINICA DE ARRAIJAN HACIA CHMDrAAM	Ambulancia 157, Arraijan	20/09/18
8	POLICLINICA DE ARRAIJAN HACIA HOSPITAL NICOLAS SOLANO	Ambulancia 157, Arraijan	21/09/18
9	POLICLINICA DE ARRAIJAN HACIA HOSPITAL NICOLAS SOLANO	Ambulancia 157, Arraijan	21/09/18
10	POLICLINICA DE ARRAIJAN HACIA CHMDrAAM	Ambulancia 183, Atlapa	09/09/18
11	HOSPITAL NACIONAL HACIA HOSPITAL SANTO TOMÁS	Ambulancia 172, Atlapa	05/09/18
12	HOSPITAL NACIONAL HACIA HOSPITAL PUNTA PACÍFICA	Ambulancia 172, Atlapa	16/09/18
13	CENTRO MÉDICO SAN FERNANDO HACIA HOSPITAL CHMDrAAM	Ambulancia 172, Atlapa	21/09/18
14	POLICLINICA DE BETHANIA HACIA EL CHMDrAAM	Ambulancia 172, Atlapa	22/09/18
15	POLICLINICA JJ VALLARINO HACIA HOSPITAL DE ESPECIALIDADES PEDIATRICAS	Ambulancia 172, Atlapa	29/09/18
16	HOSPITAL REGIONAL RAFAEL HERNANDEZ HACIA HOSPITAL JOSE D. OBALDIA	Ambulancia 173, Bugaba	02/09/18
17	POLICLINICA PABLO ESPINOZA HOSPITAL REGIONAL RAFAEL HERNANDEZ	Ambulancia 173, Bugaba	02/09/18
18	MINSA CAPSI DE VOLCAN HACIA HOSPITAL REGIONAL RAFAEL HERNANDEZ	Ambulancia 173, Bugaba	09/09/18
19	MINSA CAPSI DE VOLCAN HACIA HOSPITAL REGIONAL RAFAEL HERNANDEZ	Ambulancia 173, Bugaba	18/09/18
20	POLICLINICA DE SAN CARLOS HACIA HOSPITAL NICOLAS SOLANO	Ambulancia 161, Chame	09/09/18
21	POLICLINICA DE SAN CARLOS HACIA HOSPITAL NICOLAS SOLANO	Ambulancia 179, Chame	11/09/18
22	COCLE VALLE DE ANTON HOSPITAL AQUILINO TEJEIRA	Ambulancia 179, Chame	15/09/18
23	ULAPS DE CAPIRA HACIA HOSPITAL NICOLAS SOLANO	Ambulancia 179, Chame	17/09/18
24	POLICLINICA DE SAN CARLOS HACIA HOSPITAL NICOLAS SOLANO	Ambulancia 161, Chame	22/09/18
25	POLICLINICA DE SAN CARLOS HACIA HOSPITAL NICOLAS SOLANO	Ambulancia 161, Chame	26/09/18
26	POLICLINICA DE SAN CARLOS HACIA HOSPITAL NICOLAS SOLANO	Ambulancia 161, Chame	27/09/18
27	POLICLINICA DE SAN CARLOS HACIA HOSPITAL NICOLAS SOLANO	Ambulancia 161, Chame	28/09/18
28	POLICLINICA DE SAN CARLOS HACIA HOSPITAL NICOLAS SOLANO	Ambulancia 161, Chame	30/09/18
29	POLICLINICA DE NUEVO SAN JUAN HACIA HOSPITAL MANUEL AMADOR GUERRERO	Ambulancia 170, Chilibre	09/09/18
30	POLICLINICA DE NUEVO SAN JUAN HACIA HOSPITAL MANUEL AMADOR GUERRERO	Ambulancia 170, Chilibre	09/09/18
31	POLICLINICA DE NUEVO SAN JUAN HACIA HOSPITAL MANUEL AMADOR GUERRERO	Ambulancia 170, Chilibre	23/09/18
32	HOSPITAL SAN JUAN BAUTISTA HACIA HOSPITAL ANITA MORENO	Ambulancia 162, Chitre	10/09/18
33	POLICLINICA DE CHITRE HACIA GUSTAVO NELSON COLLADO	Ambulancia 142, Chitre	22/09/18
34	POLICLINICA MANUEL MARÍA VALDEZ HACIA EL CHMDrAAM	Ambulancia 175, Cinta Costera	04/09/18
35	HANGAR PRESIDENCIAL HACIA HOSPITAL DE ESPECIALIDADES PEDIATRICAS	Ambulancia 175, Cinta Costera	09/09/18
36	HOSPITAL SANTA FE HACIA CHMDrAAM	Ambulancia 175, Cinta Costera	15/09/18
37	POLICLINICA JJ BALLARINO HACIA CHMDrAAM	Ambulancia 175, Cinta Costera	22/09/18
38	HOSPITAL SUSANA JONES CANO HACIA CHMDrAAM	Ambulancia 175, Cinta Costera	25/09/18
39	POLICLINICA DE MARAÑON HACIA CHMDrAAM	Ambulancia 175, Cinta Costera	28/09/18
40	POLICLINICA DE ARRAIJAN HACIA CHMDrAAM	Ambulancia 175, Cinta Costera	29/09/18
41	HOSPITAL SANTO TOMÁS HACIA INSTITUTO ONCOLÓGICO NACIONAL	Ambulancia 175, Cinta Costera	30/09/18
42	POLICLINICA DE SABANITAS HACIA HOSPITAL MANUEL AMADOR GUERRERO	Ambulancia 154, Colon	01/09/18
43	POLICLINICA DE NUEVO SAN JUAN HACIA HOSPITAL MANUEL AMADOR GUERRERO	Ambulancia 154, Colon	01/09/18
44	POLICLINICA DE SABANITAS HACIA HOSPITAL MANUEL AMADOR GUERRERO	Ambulancia 154, Colon	01/09/18
45	HOSPITAL MANUEL AMADOR GUERRERO HACIA CHMDrAAM	Ambulancia 171, Colon	02/09/18

46	POLICLINICA DE SABANITAS HACIA HOSPITAL MANUEL AMADOR GUERRERO	Ambulancia 171, Colon	02/09/18
47	POLICLINICA DE SABANITAS HACIA HOSPITAL MANUEL AMADOR GUERRERO	Ambulancia 154, Colon	02/09/18
48	POLICLINICA DE SABANITAS HACIA HOSPITAL MANUEL AMADOR GUERRERO	Ambulancia 154, Colon	09/09/18
49	POLICLINICA DE SABANITAS HACIA HOSPITAL MANUEL AMADOR GUERRERO	Ambulancia 154, Colon	09/09/18
50	POLICLINICA DE SABANITAS HACIA HOSPITAL MANUEL AMADOR GUERRERO	Ambulancia 154, Colon	09/09/18
51	POLICLINICA DE NUEVO SAN JUAN HACIA HOSPITAL MANUEL AMADOR GUERRERO	Ambulancia 171, Colon	09/09/18
52	POLICLINICA DE SABANITAS HACIA HOSPITAL MANUEL AMADOR GUERRERO	Ambulancia 171, Colon	10/09/18
53	HOSPITAL MANUEL AMADOR GUERRERO HACI HOSPITAL DEL NIÑO	Ambulancia 171, Colon	11/09/18
54	POLICLINICA HUGO SPADAFORA HACIA HOSPITAL MANUEL AMADOR GUERRERO	Ambulancia 171, Colon	12/09/18
55	POLICLINICA HUGO SPADAFORA HACIA HOSPITAL MANUEL AMADOR GUERRERO	Ambulancia 171, Colon	13/09/18
56	POLICLINICA DE SABANITAS HACIA HOSPITAL MANUEL AMADOR GUERRERO	Ambulancia 154, Colon	22/09/18
57	HOSPITAL MANUEL AMADOR GUERRERO HACI CHMDrAAM	Ambulancia 171, Colon	22/09/18
58	POLICLINICA DE SABANITAS HACIA HOSPITAL MANUEL AMADOR GUERRERO	Ambulancia 154, Colon	25/09/18
59	POLICLINICA DE SABANITAS HACIA HOSPITAL MANUEL AMADOR GUERRERO	Ambulancia 154, Colon	26/09/18
60	POLICLINICA JJ VALLARINO HACIA HOSPITAL DE LA 24 DE DICIEMBRE	Ambulancia 159, INADEH	03/09/18
61	POLICLINICA JJ VALLARINO HACIA HOSPITAL DE LA 24 DE DICIEMBRE	Ambulancia 167, INADEH	04/09/18
62	HOSPITAL IRMA LOURDES TZANETATOS HACIA CHMDrAAM	Ambulancia 167, INADEH	07/09/18
63	POLICLINICA JJ VALLARINO HACIA HOSPITAL DE LA 24 DE DICIEMBRE	Ambulancia 159, INADEH	09/09/18
64	HOSPITAL IRMA LOURDES TZANETATOS HACIA HOSPITAL SANTO TOMÁS	Ambulancia 167, INADEH	10/09/18
65	HOSPITAL IRMA LOURDES TZANETATOS HACIA HOSPITAL SANTO TOMÁS	Ambulancia 167, INADEH	11/09/18
66	POLICLINICA JJ VALLARINO HACIA CHMDrAAM	Ambulancia 159, INADEH	19/09/18
67	POLICLINICA JJ VALLARINO HACIA CHMDrAAM	Ambulancia 167, INADEH	21/09/18
68	HOSPITAL IRMA LOURDES TZANETATOS HACIA CHMDrAAM	Ambulancia 167, INADEH	22/09/18
69	POLICLINICA JJ VALLARINO HACIA HOSPITAL DE LA 24 DE DICIEMBRE	Ambulancia 167, INADEH	23/09/18
70	HOSPITAL IRMA LOURDES TZANETATOS HACIA HOSPITAL SANTO TOMÁS	Ambulancia 158, INADEH	24/09/18
71	POLICLINICA JJ VALLARINO HACIA HOSPITAL DE LA 24 DE DICIEMBRE	Ambulancia 158, INADEH	27/09/18
72	PANAMA CLINICA CAMED ARRAIJAN HACIA HOSPITAL NICOLAS SOLANO	Ambulancia 168, La Chorrera	11/09/18
73	POLICLINICA DE ARRAIJAN HACIA HOSPITAL SANTO TOMÁS	Ambulancia 168, La Chorrera	17/09/18
74	CENTRO MÉDICO LAS TABLAS HACIA HOSPITAL GUSTAVO NELSON COLLADO	Ambulancia 165, Las Tablas	19/09/18
75	POLICLINICA MANUEL MARÍA VALDEZ HACIA CHMDrAAM	Ambulancia 157, Pan de Azúcar	03/09/18
76	POLICLINICA MANUEL MARÍA VALDEZ HACIA HOSPITAL DE LA 24 DE DICIEMBRE	Ambulancia 157, Pan de Azúcar	03/09/18
77	POLICLINICA MANUEL MARÍA VALDEZ HACIA CHMDrAAM	Ambulancia 157, Pan de Azúcar	11/09/18
78	POLICLINICA MANUEL MARÍA VALDEZ HACIA HOSPITAL DE LA 24 DE DICIEMBRE	Ambulancia 158, Pan de Azúcar	11/09/18
79	POLICLINICA MANUEL MARÍA VALDEZ HACIA CHMDrAAM	Ambulancia 158, Pan de Azúcar	12/09/18
80	POLICLINICA MANUEL MARÍA VALDEZ HACIA CHMDrAAM	Ambulancia 158, Pan de Azúcar	13/09/18
81	POLICLINICA GENEROSO GUARDIA HACIA HOSPITAL SUSANA JONES CANO	Ambulancia 147, Pan de Azúcar	13/09/18
82	POLICLINICA MANUEL MARÍA VALDEZ HACIA CHMDrAAM	Ambulancia 157, Pan de Azúcar	15/09/18
83	POLICLINICA GENEROSO GUARDIA HACIA HOSPITAL SANTO TOMÁS	Ambulancia 158, Pan de Azúcar	17/09/18
84	POLICLINICA MANUEL MARÍA VALDEZ HACIA CHMDrAAM	Ambulancia 153, Pan de Azúcar	17/09/18
85	POLICLINICA MANUEL MARÍA VALDEZ HACIA HOSPITAL DE ESPECIALIDADES PEDIATRICAS	Ambulancia 158, Pan de Azúcar	21/08/18
86	POLICLINICA GENEROSO GUARDIA HACIA HOSPITAL DE LA 24 DE DICIEMBRE	Ambulancia 158, Pan de Azúcar	21/09/18
87	POLICLINICA GENEROSO GUARDIA HACIA EL CHMDrAAM	Ambulancia 158, Pan de Azúcar	22/09/18
88	POLICLINICA MANUEL MARÍA VALDEZ HACIA CHMDrAAM	Ambulancia 166, Pan de Azúcar	23/09/18
89	POLICLINICA MANUEL MARÍA VALDEZ HACIA HOSPITAL DE ESPECIALIDADES PEDIATRICAS	Ambulancia 185, Pan de Azúcar	23/09/18
90	POLICLINICA MANUEL MARÍA VALDEZ HACIA HOSPITAL SUSANA JONES CANO	Ambulancia 166, Pan de Azúcar	23/09/18
91	POLICLINICA DE BETHANIA HACIA CHMDrAAM	Ambulancia 153, Pan de Azúcar	25/09/18
92	POLICLINICA GENEROSO GUARDIA HACIA HOSPITAL DE ESPECIALIDADES PEDIATRICAS	Ambulancia 185, Pan de Azúcar	30/09/18
93	POLICLINICA DE ARRAIJAN HACIA HOSPITAL NICOLAS SOLANO	Ambulancia 183, Panama Pacífico	12/09/18
94	POLICLINICA BLAS GÓMEZ CHETRO HACA HOSPITAL NICOLAS SOLANO	Ambulancia 183, Panama Pacífico	13/09/18
95	POLICLINICA DE ARRAIJAN HACIA HOSPITAL DEL NIÑO	Ambulancia 183, Panama Pacífico	17/09/18
96	AEROPUERTO PANAMA PACÍFICO HACIA CHMDrAAM	Ambulancia 183, Panama Pacífico	19/09/18
97	POLICLINICA BLAS GÓMEZ CHETRO HACA HOSPITAL SANTO TOMÁS	Ambulancia 183, Panama Pacífico	23/09/18
98	POLICLINICA BLAS GÓMEZ CHETRO HACIA CHMDrAAM	Ambulancia 183, Panama Pacífico	24/09/18
99	POLICLINICA DE ARRAIJAN HACIA CHMDrAAM	Ambulancia 183, Panama Pacífico	24/09/18
100	HOSPITAL NICOLAS SOLANO HACIA CHMDrAAM	Ambulancia 183, Panama Pacífico	26/09/18

101	AEROPUERTO PANAMA PACÍFICO HACIA HOSPITAL SANTO TOMÁS	Ambulancia 183, Panama Pacífico	27/09/18
102	AEROPUERTO DE HOWARD MINSACIA HACIA HOSPITAL SANTO TOMÁS	Ambulancia 183, Panama Pacífico	28/09/18
103	HOSPITAL NICOLAS SOLANO HACIA HOSPITAL SANTO TOMÁS	Ambulancia 183, Panama Pacífico	30/09/18
104	HOSPITAL NICOLAS SOLANO HACIA HOSPITAL SANTO TOMÁS	Ambulancia 183, Panama Pacífico	30/09/18
105	POLICLINICA DE ARRAIJAN HACIA HOSPITAL DEL NIÑO	Ambulancia 183, Panama Pacífico	30/09/18
106	HOSPITAL DE SAN FELIX HACIA HOSPITAL REGIONAL RAFAEL HERNANDEZ	Ambulancia 177, Tolé	09/09/18
107	HOSPITAL DE SAN FELIX HACIA HOSPITAL SAN FELIX	Ambulancia 176, Tolé	12/09/18
108	CENTRO DE SALUD DE TOLÉ HACIA HOSPITAL DE SAN FELIX	Ambulancia 177, Tolé	16/09/18
109	HOSPITAL SUSANA JONES CANO HACIA CHMDrAAM	Ambulancia 169, UTP. Centenial	01/09/18
110	POLICLINICA DE BETHANIA HACIA EL CHMDrAAM	Ambulancia 184, UTP. Centenial	02/09/18
111	POLICLINICA DE BETHANIA HACIA EL CHMDrAAM	Ambulancia 169, UTP. Centenial	02/09/18
112	HOSPITAL SUSANA JONES CANO HACIA HOSPITAL IRMA TZANETATOS	Ambulancia 169, UTP. Centenial	02/09/18
113	POLICLINICA GENEROSO GUARDIA HACIA HOSPITALSANTOTOMÁS	Ambulancia 184, UTP. Centenial	02/09/18
114	POLICLINICA GENEROSO GUARDIA HACIA EL CHMDrAAM	Ambulancia 169, UTP. Centenial	04/09/18
115	POLICLINICA DE BETHANIA HACIA HOSPITAL IRMA LOURDES TZANETATOS	Ambulancia 169, UTP. Centenial	04/09/18
116	AUTORIDAD MARITIMA DE PANAMA HACIA CHMDrAAM	Ambulancia 169, UTP. Centenial	09/09/18
117	HOSPITAL IRMA LOURDES TZANETATOS HACIA HOSPITAL SANTO TOMÁS	Ambulancia 184, UTP. Centenial	05/09/18
118	POLICLINICA DE BETHANIA HACIA HOSPITAL SANTO TOMÁS	Ambulancia 184, UTP. Centenial	18/09/18
119	POLICLINICA MANUEL MARÍA VALDEZ HACIA HOSPITAL DE ESPECIALIDADES PEDIATRICAS	Ambulancia 184, UTP. Centenial	19/09/18
120	AEROPUERTO DE HOWARD MINSACIA HACIA HOSPITAL SANTO TOMÁS	Ambulancia 184, UTP. Centenial	21/09/18
121	POLICLINICA MANUEL MARÍA VALDEZ HACIA HOSPITAL IRMA LOURDES TZANETATOS	Ambulancia 169, UTP. Centenial	22/09/18
122	POLICLINICA DE BETHANIA HACIA CHMDrAAM	Ambulancia 184, UTP. Centenial	22/09/18
123	POLICLINICA GENEROSO GUARDIA HACIA HOSPITAL DEL NIÑO	Ambulancia 184, UTP. Centenial	24/09/18
124	HOSPITAL SUSANA JONES CANO HACIA CHMDrAAM	Ambulancia 169, UTP. Centenial	24/09/18
125	POLICLINICA DE BETHANIA HACIA CHMDrAAM	Ambulancia 169, UTP. Centenial	26/09/18
126	POLICLINICA MANUEL MARÍA VALDEZ HACIA CHMDrAAM	Ambulancia 146, UTP. Centenial	26/09/18
127	POLICLINICA DE BETHANIA HACIA CHMDrAAM	Ambulancia 184, UTP. Centenial	27/09/18
128	POLICLINICA DE BETHANIA HACIA CHMDrAAM	Ambulancia 184, UTP. Centenial	28/09/18
129	POLICLINICA DE BETHANIA HACIA CHMDrAAM	Ambulancia 169, UTP. Centenial	28/09/18
130	POLICLINICA JJ VALLARINO HACIA CHMDrAAM	Ambulancia 164, Villa Olímpica	01/09/18
131	POLICLINICA JJ VALLARINO HACIA HOSPITAL SANTO TOMÁS	Ambulancia 158, Villa Olímpica	02/09/18
132	POLICLINICA JJ VALLARINO HACIA CHMDrAAM	Ambulancia 146, Villa Olímpica	03/09/18
133	HOSPITAL SUSANA JONES CANO HACIA SUSANA JONES CANO	Ambulancia 164, Villa Olímpica	03/09/18
134	POLICLINICA MANUEL MARÍA VALDEZ HACIA CHMDrAAM	Ambulancia 146, Villa Olímpica	03/09/18
135	POLICLINICA JJ VALLARINO HACIA CHMDrAAM	Ambulancia 164, Villa Olímpica	03/09/18
136	POLICLINICA MANUEL MARÍA VALDEZ HACIA CHMDrAAM	Ambulancia 138, Villa Olímpica	03/09/18
137	POLICLINICA JJ VALLARINO HACIA CHMDrAAM	Ambulancia 164, Villa Olímpica	03/09/18
138	HOSPITAL SUSANA JONES CANO HACIA HOSPITAL SANTO TOMÁS	Ambulancia 146, Villa Olímpica	04/09/18
139	POLICLINICA JJ VALLARINO HACIA HOSPITAL IRMA LOURDES TZANETATOS	Ambulancia 164, Villa Olímpica	05/09/18
140	POLICLINICA JJ VALLARINO HACIA HOSPITAL DE ESPECIALIDADES PEDIATRICAS	Ambulancia 146, Villa Olímpica	05/09/18
141	POLICLINICA JJ VALLARINO HACIA HOSPITAL SUSANA JONES CANO	Ambulancia 172, Villa Olímpica	06/09/18
142	HOSPITAL SUSANA JONES CANO HACIA CHMDrAAM	Ambulancia 146, Villa Olímpica	06/09/18
143	POLICLINICA JJ VALLARINO HACIA CHMDrAAM	Ambulancia 146, Villa Olímpica	06/09/18
144	POLICLINICA JJ VALLARINO HACIA CHMDrAAM	Ambulancia 164, Villa Olímpica	08/09/18
145	HOSPITAL SUSANA JONES CANO HACIA CHMDrAAM	Ambulancia 164, Villa Olímpica	09/09/18
146	POLICLINICA JJ VALLARINO HACIA HOSPITAL SANTO TOMÁS	Ambulancia 164, Villa Olímpica	09/09/18
147	HOSPITAL SUSANA JONES CANO HACIA HOSPITAL DE ESPECIALIDADES PEDIATRICAS	Ambulancia 164, Villa Olímpica	09/09/18
148	HOSPITAL SUSANA JONES CANO HACIA CHMDrAAM	Ambulancia 164, Villa Olímpica	09/09/18
149	POLICLINICA JJ VALLARINO HACIA CHMDrAAM	Ambulancia 164, Villa Olímpica	10/09/18
150	HOSPITAL IRMA LOURDES TZANETATOS HACIA HOSPITAL DE ESPECIALIDADES PEDIATRICAS	Ambulancia 164, Villa Olímpica	11/09/18

151	POLICLINICA MANUEL MARÍA VALDEZ HACIA EL CHMDrAAM	Ambulancia 164, Villa Olímpica	12/09/18
152	HOSPITAL SUSANA JONES CANO HACIA HOSPITAL DE LA 24 DE DICIEMBRE	Ambulancia 164, Villa Olímpica	14/09/18
153	POLICLINICA JJ VALLARINO HACIA HOSPITAL SUSANA JONES CANO	Ambulancia 164, Villa Olímpica	14/09/18
154	HOSPITAL SUSANA JONES CANO HACIA CHMDrAAM	Ambulancia 147, Villa Olímpica	15/09/18
155	POLICLINICA JJ VALLARINO HACIA CHMDrAAM	Ambulancia 164, Villa Olímpica	16/09/18
156	POLICLINICA JJ VALLARINO HACIA HOSPITAL DE LA 24 DE DICIEMBRE	Ambulancia 147, Villa Olímpica	16/09/18
157	POLICLINICA MANUEL MARÍA VALDEZ HACIA EL CHMDrAAM	Ambulancia 146, Villa Olímpica	18/09/18
158	POLICLINICA JJ VALLARINO HACIA HOSPITAL DE ESPECIALIDADES PEDIATRICAS	Ambulancia 159, Villa Olímpica	18/09/18
159	POLICLINICA JJ VALLARINO HACIA HOSPITAL DE LA 24 DE DICIEMBRE	Ambulancia 146, Villa Olímpica	19/09/18
160	POLICLINICA MANUEL MARÍA VALDEZ HACIA EL CHMDrAAM	Ambulancia 147, Villa Olímpica	19/09/18
161	POLICLINICA JJ VALLARINO HACIA CHMDrAAM	Ambulancia 164, Villa Olímpica	19/09/18
162	POLICLINICA JJ VALLARINO HACIA CHMDrAAM	Ambulancia 146, Villa Olímpica	19/09/18
163	CLINICA LA SIESTA HACIA HOSPITAL IRMA LOURDES TZANETATOS	Ambulancia 159, Villa Olímpica	19/09/18
164	HOSPITAL SUSANA JONES CANO HACIA CHMDrAAM	Ambulancia 172, Villa Olímpica	19/09/18
165	HOSPITAL SUSANA JONES CANO HACIA CHMDrAAM	Ambulancia 164, Villa Olímpica	21/09/18
166	HOSPITAL SUSANA JONES CANO HACIA CHMDrAAM	Ambulancia 147, Villa Olímpica	21/09/18
167	HOSPITAL SUSANA JONES CANO HACIA CHMDrAAM	Ambulancia 147, Villa Olímpica	22/09/18
168	HOSPITAL SUSANA JONES CANO HACIA CHMDrAAM	Ambulancia 147, Villa Olímpica	22/09/18
169	HOSPITAL SUSANA JONES CANO HACIA HOSPITAL DE LA 24 DE DICIEMBRE	Ambulancia 164, Villa Olímpica	22/09/18
170	HOSPITAL SUSANA JONES CANO HACIA CHMDrAAM	Ambulancia 147, Villa Olímpica	23/09/18
171	HOSPITAL SUSANA JONES CANO HACIA CHMDrAAM	Ambulancia 147, Villa Olímpica	23/09/18
172	HOSPITAL SUSANA JONES CANO HACIA CHMDrAAM	Ambulancia 164, Villa Olímpica	24/09/18
173	HOSPITAL SUSANA JONES CANO HACIA CHMDrAAM	Ambulancia 147, Villa Olímpica	24/09/18
174	POLICLINICA JJ VALLARINO HACIA HOSPITAL SUSANA JONES CANO	Ambulancia 164, Villa Olímpica	25/09/18
175	POLICLINICA JJ VALLARINO HACIA HOSPITAL SANTO TOMÁS	Ambulancia 164, Villa Olímpica	25/09/18
176	CORREDOR SUR HACIA HOSPITAL SANTO TOMÁS	Ambulancia 147, Villa Olímpica	26/09/18
177	CORREDOR SUR HACIA HOSPITAL DE LA 24 DE DICIEMBRE	Ambulancia 147, Villa Olímpica	26/09/18
178	POLICLINICA MANUEL MARÍA VALDEZ HACIA EL CHMDrAAM	Ambulancia 146, Villa Olímpica	26/09/18
179	POLICLINICA DE BETHANIA HACIA CHMDrAAM	Ambulancia 147, Villa Olímpica	27/09/18
180	HOSPITAL SUSANA JONES CANO HACIA CHMDrAAM	Ambulancia 164, Villa Olímpica	29/09/18
181	POLICLINICA MANUEL MARÍA VALDEZ HACIA EL CHMDrAAM	Ambulancia 158, Villa Olímpica	30/09/18









**VEHICULOS DE INTERVENCION RAPIDA  
VIR 03 / PAN DE AZUCAR**

DIAS	RECURSO DESPACHADO																														TOTAL
	1	2	3	4	5	6	7	8	9	10	11	12	13	14	15	16	17	18	19	20	21	22	23	24	25	26	27	28	29	30	
ATENCION RAPIDA PARA TRASLADO EN AMBULANCIA	0	0	0	0	0	0	0	0	0	0	0	1	3	5	0	0	0	0	1	1	2	4	1	0	0	2	0	0	4	2	26
ATENCION RAPIDA NO TRASLADO	10	17	6	6	1	4	7	0	0	1	1	4	4	4	0	0	0	1	2	0	2	2	5	0	1	1	0	0	0	2	81
CANCELADO EN RUTA	0	0	0	0	0	0	0	0	1	0	0	2	0	0	0	0	0	0	0	0	0	0	0	0	0	0	1	0	0	1	5
<b>TOTAL</b>	10	17	6	6	1	4	7	0	1	1	1	7	7	9	0	0	0	1	3	1	4	6	6	0	1	4	0	0	4	5	<b>112</b>



**VEHICULOS DE INTERVENCION RAPIDA  
VIR 04 / VILLA OLIMPICA**

DIAS	RECURSO DESPACHADO																														TOTAL
	1	2	3	4	5	6	7	8	9	10	11	12	13	14	15	16	17	18	19	20	21	22	23	24	25	26	27	28	29	30	
ATENCION RAPIDA PARA TRASLADO EN AMBULANCIA	0	0	0	0	0	0	2	0	0	0	0	0	0	0	0	0	0	0	0	0	0	0	0	3	1	3	1	0	2	12	
ATENCION RAPIDA NO TRASLADO	8	6	6	2	2	5	8	0	1	4	0	2	4	1	0	0	2	1	4	0	0	0	3	1	0	3	2	0	4	69	
CANCELADO EN RUTA	0	0	0	0	0	0	2	0	0	0	0	0	0	0	0	0	0	1	0	0	0	0	1	0	0	0	0	0	0	4	
<b>TOTAL</b>	8	6	6	2	2	5	12	0	1	4	0	2	4	1	0	0	2	2	4	0	0	0	4	4	1	6	3	0	6	<b>85</b>	







**TRASLADOS REALIZADOS A INSTITUCIONES DE SALUD**  
**PANAMA CENTRO Y PROVINCIAS**  
**TOTAL DE TRASLADOS : 2,016**

<b>PANAMA CENTRO</b>																								
<b>HOSPITALES Y POLICLINICAS</b>	<b>1</b>	<b>2</b>	<b>3</b>	<b>4</b>	<b>5</b>	<b>6</b>	<b>7,8,9</b>	<b>10</b>	<b>11</b>	<b>12</b>	<b>13</b>	<b>14,15,16</b>	<b>17</b>	<b>18</b>	<b>19</b>	<b>20,21,22</b>	<b>23</b>	<b>24</b>	<b>25</b>	<b>26</b>	<b>27,28,29</b>	<b>30</b>	<b>31</b>	<b>TOTAL</b>
<b>COMPLEJO HOSPITALARIO ARNULFO ARIAS M.</b>	28-29-33 29-33-33 29-33-33	33-31- 33-12-	33-26- 33-29- 12-33-	06-10- 12-33-	33	29-17- 29-26-	06-06- 33-33- 33-10- 17-33	31-26- 29-13- 26-33- 17	33-26- 10-19-	33-33- 23	26-31- 01-17- 29-33- 21	26-33- 31-21- 10-29- 06-29- 29-33- 13-17- 26-21- 33	26-31- 31-29- 17-29- 12-12- 17-26	33-26- 28-10- 33-33- 33-33- 02-01	33-33- 33-30- 33-33- 33-06-26 06-31-19 26-33-33 33-21-06 17-10-24 33-33-33 33-33-17	25-29-06 12-33-13 33-31-33	31-06- 31-21- 33-33- 31-	33-10- 33-12- 26-17- 31-29- 01-33- 29-21- 24-13- 33-33-	26-01- 26-18- 31-29- 31-33- 33-03- 01-01- 06-25-	21-31- 33-33- 33-18- 18-28- 28-18- 33-33- 06-26- 33-01- 33-33- 33-29- 28-33- 21-29- 17-24- 33-31- 21-28- 31-26- 06-17- 13-33- 06-33-				<b>256</b>
<b>HOSPITAL SANTO TOMAS</b>	27-24-01 05-26-17 12-12-04	33-24- 12-12- 30-17- 33-	10-10- 30-06- 06-17- 26-18- 17-17-	26-29- 24-33- 24	24-12- 17-17- 17-06- 33-33- 24	12-06-31 26-12-29 29-28-28 01	24-31- 31-29- 26-24- 06-30- 01-29- 06-01- 17-31- 13-31- 24-29- 33-12- 01-31- 1-31- 13-30- 10	06-11- 24-06- 13-31- 01-26- 13-12- 33-21- 02	24-06- 06-33- 10-29- 29-29-	24-31- 01	26-10- 31-33- 12-2*- 29-10- 21-10- 01	29-12- 13-24- 24-24- 24-29- 29-23- 24-04- 02-01- 29-12- 24-31- 27-24- 26-06- 31-29- 29-29	33-24- 12-33- 29-06- 24-12	19-33- 26-29- 24-02- 33-17- 10-29	24-12- 17-10- 24-10- 10-27- 31	24-24-28 12-26-31 26-01-06 26-31-26 12-33-17 06-12-06 12-29-01 24-29-12 06-21-24 17-17-29 04-06-27 26-17- 33-	33-30- 21-06- 04-31- 31-06- 06-19- 06-06- 12-26- 33-	29-12- 33-29- 31-24- 30-29- 29- 12-06- 06-17- 33-	24-26- 30-26- 17-29- 31-33- 12-06- 32-17- 06-17- 33-	12-24- 24-12- 26-26- 28-06- 32-17- 06-29- 24-10- 06-17- 06-12- 17-31- 28-17- 04-29- 26-17- 26-17- 28-31- 12-06- 31-29- 29-29- 29-29- 24-29- 17-29-				<b>280</b>





HOSPITAL IRMA LOURDES TZANETATOS (24 DIC)	26-17-12-26-29-24-17-01	12-27-29-29-24-13-01-33-17-33-12-04-21-	28-33-31-31-06-29	33-10-31-33-26-29-12-33-33-06-10	33-24-21-05-06-17	06-17-33-01-29-12-26-24-06-30-29-21-28	24-31-31-29-26-24-06-17-33	24-01-24-17-06-12-33	04-26-06-12-33-12	26-13-24-10-07-31-26	19-17-21-33-17-17-33-31-24-31-06-24-24-12-17-13-27-26-17-24	26-26-29-29-26-26-30-17-31-06-29-29-29	29-21-21-12-24-33-26	06-26-17-06-13-28-06-33-26-10-31	26-33-17-17-24-29-17-31-13-26-06-18-33-29-10-26-13-33-24-29-26-06-29-26-31-12-29-31-	24-33-01-26-24-24-17-01-29-29-33-	06-29-17-01-06-28-01-33-	01-33-06-28-01-33-	33-26-02-31-12-12-24-28-10-12-21-26-31-26-12-26-06-10-				<b>228</b>	
HOSPITAL SAN FERNANDO	2-31-12			07	17-24	31	31-29-31	31				31		29-24	17		30-31-31-		30-					<b>19</b>
HOSPITAL ESPEC. PEDIATRICAS					33		12		33	29	33		21-33	33-29	33		33-12-12-	31-		01-33-33-29-				<b>18</b>
HOSPITAL SUSANA JONES CANO	29-29	17-17-06	28-26-26-33-17-06	10-26-31	29-01-33-29	17-30	29-12-28-26-33-26-31-31-26-12-33-33-26-31-31-29	29-13	06-17		31-17-01-06-26-06-29	26-06-12-26	21-31-21-26-02	29-31-28-13-28-26	2-17-10-31-17-26-12-31-26-28-29-	31-17-26-33-	33-26-	12-06-01-	17-	06-26-26-07-12-26-01-26-31-10-31-				<b>100</b>
HOSPITAL PAITILLA				09				26				01-				06-17-17-	17-		26-	24-06				<b>10</b>
HOSPITAL PUNTA PACIFICA		17					33					33-	28		29	26-				17-06-29-				<b>9</b>
HOSPITAL DEL NIÑO	06-07		17	26	12		12			30	06-07	26--27			30-		29-06-		26-	29-06-33-				<b>18</b>







## COLÓN

HOSPITALES Y POLICLINICAS	1	2	3	4	5	6	7,8,9	10	11	12	13	14,15,16	17	18	19	20,21,22	23	24	25	26	27,28,29	30	31	TOTAL	
HOSPITAL AMADOR GUERRERO	24-13-33-33-17-06	06-29-12-33-33-24-29	31-12-		26-24	26-26	31-33-26-17-33-33-33--26-12-21-10-21	33-24-30-01-12-04	10-26-17-29-26-33			33-21-26	12-17-26-28-04-06-24-24-10-24	06-26-29	21-12-12-06	28	24-17-12-06-31-29-29-29-31-26-33-21-	12-06-	33-06-29-	26-31-28-33-33-	33-33-	01-29-26-31-01-12-18-17-06-26-29-24-10-06-06-12-			<b>149</b>
POLICLINICA DE SABANITAS	18	31-19	12-29	06-			23-12-06-21-28-26-05-31-33	06-21				04-06	10-17-26-26	17	28	30-12-06-		26-		33-	01-29-29-			<b>33</b>	
POLICLINICA NUEVO SAN JUAN (COLÓN)				02			17-06-18					26-10-31				06-06-				26-	01-26-31-			<b>13</b>	
HOSPITAL COLON 4 ALTOS (PRIVADO)																									
POLICLINICA HUGO SPADAFORA (CRISTOBAL)																29-		06-						<b>2</b>	
CENTRO MÉDICO CARIBE								17				13-12				26-								<b>4</b>	
<b>TOTAL</b>																								<b>201</b>	









## Registro de la Entrega de las Hojas de Atención Septiembre 2018

No.	Solicitud		Solicitante	Paciente	HDA	OBSERVACION
	Fecha	Hora				
1	01/09/2018		FISCALIA DE LOS SANTOS	ZENAIDA SAMANIEGO		NO APARECE
2	01/09/2018		RIESGO PROFESIONALES	XAVIER GUTIERREZ	183967	
3	01/09/2018		FISCALIA DE CHIRIQUI	KATHERINE CIFUENTES	197363 2088252	
4	01/09/2018		FISCALIA DE CHIRIQUI	OMAR SANCHEZ	208088	
5	01/09/2018		FISCALIA DE LAS TABLAS	EDWIN VEGA	202888	
6	06/09/18		DEYSI MIRABAL		207801 207802	
7	07/09/18		NIXIA GARCIA		170709	
8	07/09/18		SAUL SAEZ		202710	
9	07/09/18		HERNAN RODRIGUEZ		200823	
10	07/09/18		YULIANA SANDOYA		188298	
11	07/09/18		RIESGO PROFESIONALES	DAVID GONZALEZ	174130	
12	07/09/18		RIESGO PROFESIONALES	ORLANDO RUIZ	170587	
13	07/09/18		ALDO VILLAMIL		184448	
14	07/09/18		RIESGO PROFESIONALES	JOHAN SANTAMARIA	1736634	
15	07/09/18		RIESGO PROFESIONALES	ELIAS HERNANDEZ	157856	
16	07/09/18		FISCALIA	ANGELMIRO MOJICA		NO APARECE
17	10/09/2018		NELSON CHAVERRA		550280	
18	10/09/2018		EUCLIDES RIOS		1664151	
19	10/09/2018		EUGENIO NEWMAN		158386	
20	10/09/2018		FISCALIA DE LAS TABLAS		207522	
21	10/09/2018		DRA. ROBINSON	JAIRO LIZANO	166078	
22	10/09/2018		DRA. ROBINSON	JOSE CHACON	165601	
23	12/09/2018		FISCALIA SUPERIOR	GEOVANY MOLINA	215818	
24	14/09/2018		SEGURIDAD OCUPACIONAL	AMELIA HERRERA	198666	
25	17/09/2018		ANAYANSI SALDAÑA		2088892/208980	
26	17/09/2018		LORENZO CRUZ		125459	
27	18/09/2018		RUBEN RODRIGUEZ		196106/196570	
28	19/09/2018		NELLY SANCHEZ		136488	
29	19/09/2018		RIESGO PROFESIONALES	ANETH SIMONS	156737	

## Registro de la Entrega de las Hojas de Atención Septiembre 2018

No.	Solicitud		Paciente	HDA	OBSERVACION
	Fecha	SOLICITANTE			
30	19/09/2018	ROXANA PIMENTEL		204211	
31	24/09/2018	JOSE MELENDEZ		194967	
32	24/09/2018	ABDIEL OLIVARDIA		166387	
33	24/09/2018	MEI LIN CHANG		202108	
34	24/09/2018	YARAIRIS PITY		202606	
35	24/09/2018	LUIS GRANT		160686	
36	24/09/2018	EVELYN VEGA		120959	
37	24/09/2018	HIJA DE EVELYN		120960	
38	24/09/2018	DESCONOCIDO/ FISCALIA METRO		205377	
39	26/09/2018	CESAR RIVERA		168069	
40	26/09/2018	SEGURIDAD OCUPACIONAL	JOSE TARRAGO	210780/210470	
41	27/09/2018	SEGURIDAD OCUPACIONAL	YOLANDA SMITH		DEVUELTA / AMPLIAR INFOR.
42	27/09/2018	SEGURIDAD OCUPACIONAL	SANDRA GUTIERREZ		DEVUELTA / AMPLIAR INFOR.
43	27/09/2018	SEGURIDAD OCUPACIONAL	ARAT ESPINOSA		DEVUELTA / AMPLIAR INFOR.
44	27/09/2018	EDISON RODRIGUEZ		203798	
45	28/09/2018	OSCAR GAONA		180106	
46	28/09/2018	FISCALIA/ ARRAIJAN			DEVUELTA / AMPLIAR INFOR.