



## **SISTEMA ÚNICO DE MANEJO DE EMERGENCIAS**

### **DIRECCIÓN DE SERVICIOS MÉDICOS DEPARTAMENTO DE ESTADÍSTICA Y CALIDAD**

**INFORME MENSUAL  
MES DE JULIO 2018**





PROPOSITO: Mostrar los indicadores de atención, medibles y que se puedan tomar medidas de control oportuno, a fin de mejorar las respuestas de llamadas según área y necesidad.

HERRAMIENTAS: Medición Manual y Computarizada

INTELERELACION DE DATOS: Centro de Despacho de Llamadas y Departamento de Estadística y Calidad.

OBJETIVO:

-  Difundir internamente y externamente (Transparencia) los datos estadísticos de las atenciones, con la finalidad de mejorar las respuestas que se debe ofrecer con la distribución geográfica, mediante la disponibilidad y utilización de las zonas.
-  Coordinar con la Oficina de Relaciones Publicas los resultados de las atenciones de urgencias médicas realizadas, para la página web.

**Elaboración y Supervisión de Datos Adicionales**

**Licda. Zoraya Novo Cuadros gráficos- 3 a 8**  
**Jefa del Departamento de Estadística y Calidad**

**Datos Adicionales**

**Licda. Karma Miller Cuadros de VIR- Cuadro de Transportados a Instituciones de Salud**  
**Registros de Solicitudes de HDA**

**Licda. Enilda Sosa Cuadros de MIR- Tablas de Traslados Interinstitucionales**  
**Sra. Tania Moreno Cuadro de Libreta Recibida para digitalización**

**GRÁFICA No.1**  
**COMPARATIVO DE LLAMADAS RECIBIDAS**

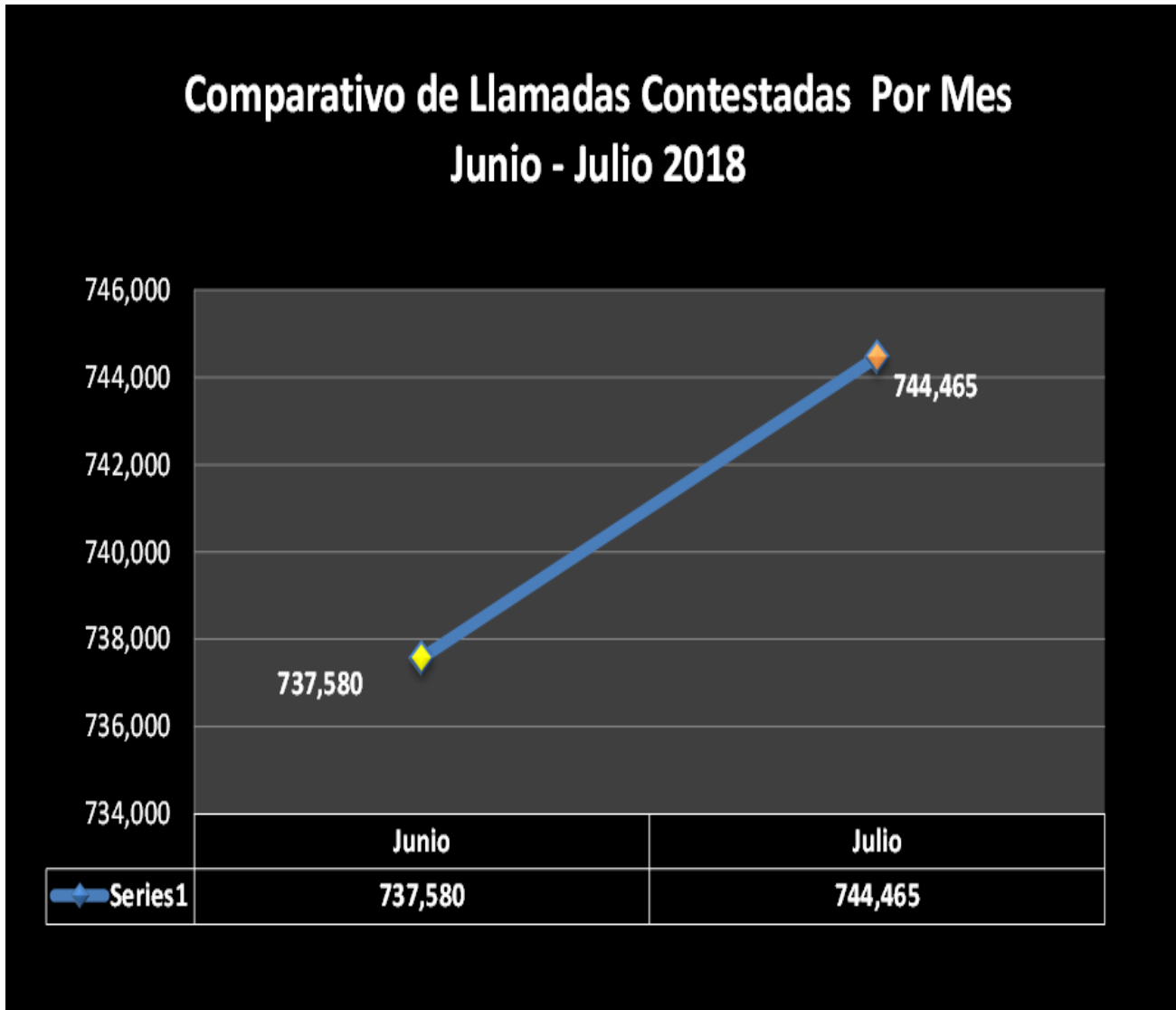

Nota:

Se aplica el promedio continuo, en base al registro manual de los despachos diarios, el mes de julio en 31 días, la cual aumenta la rendición de llamadas y actividad.

## GRÁFICA No.2

COMPENDIO DE LLAMADAS DEL 01 AL 31 DE JULIO DEL 2018.

DIA DEL MES DE JULIO	TOTAL
1	24015
2	24015
3	24015
4	24015
5	24015
6,7 Y 8 FIN DE SEMANA	<b>72045</b>
9	24015
10	24015
11	24015
12	24015
13,14 Y 15 FIN DE SEMANA	<b>72045</b>
16	24015
17	24015
18	24015
19	24015
20,21 Y 22 FIN DE SEMANA	<b>72045</b>
23	24015
24	24015
25	24015
26	24015
27,28 y 29 FIN DE SEMANA	<b>72045</b>
30	24015
31	24015
<b>TOTAL</b>	<b>744465</b>

En mes de Julio se realiza tabla promedio a la variable continua de llamadas, comparada con el mes anterior; ya que van interrelacionadas con los despachos y coordinaciones atendidos las cuales su valor determina 744,465 llamadas recibidas en el Centro de Despacho.

### GRÁFICA No.3

Según Día: 01-AL 31 Julio 2018

Recurso Despachado por Llamada Recibida

RECURSOS DESPACHADOS	
Clasificación	Respuesta
Transportar	2406
No Transportar (Atendidos)	3334
Cancelado	632
Rehúsa tratamiento	684
<b>Total</b>	<b>7056</b>

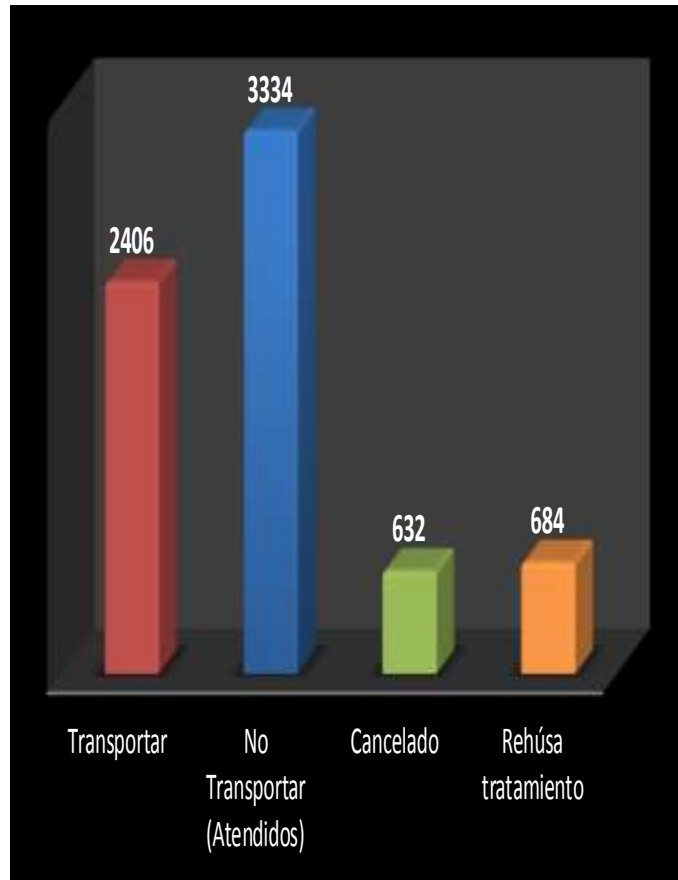

Fuente/ Registro Manual de Despachos

El total de “Transportar” “No Transportar”, Cancelado y “Rehúsa Tratamiento” indica las salidas del recurso con un total de 7056, para evaluación clínica médica y atención pre-hospitalarias.

## GRÁFICA No.4

Según Día: 01-AL 31 Julio 2018

RECURSO DESPACHADO	
ZONA	CANTIDAD
Arraijan	546
Atlapa	627
Bugaba	135
Chame	84
Chilibre	134
Chitré	165
Cinta Costera	522
Colón	339
David	529
Dolega	131
INADEH	714
La Chorrera	561
Las Tablas	107
Pan de Azucar	666
Santa Maria	168
Tolé	152
UTP Centenial	661
Villa Olimpica	815
<b>Total</b>	<b>7056</b>

Fuente/ Registro Manual de Despachos

## Recurso Despachado por Sitio de Lanzamiento

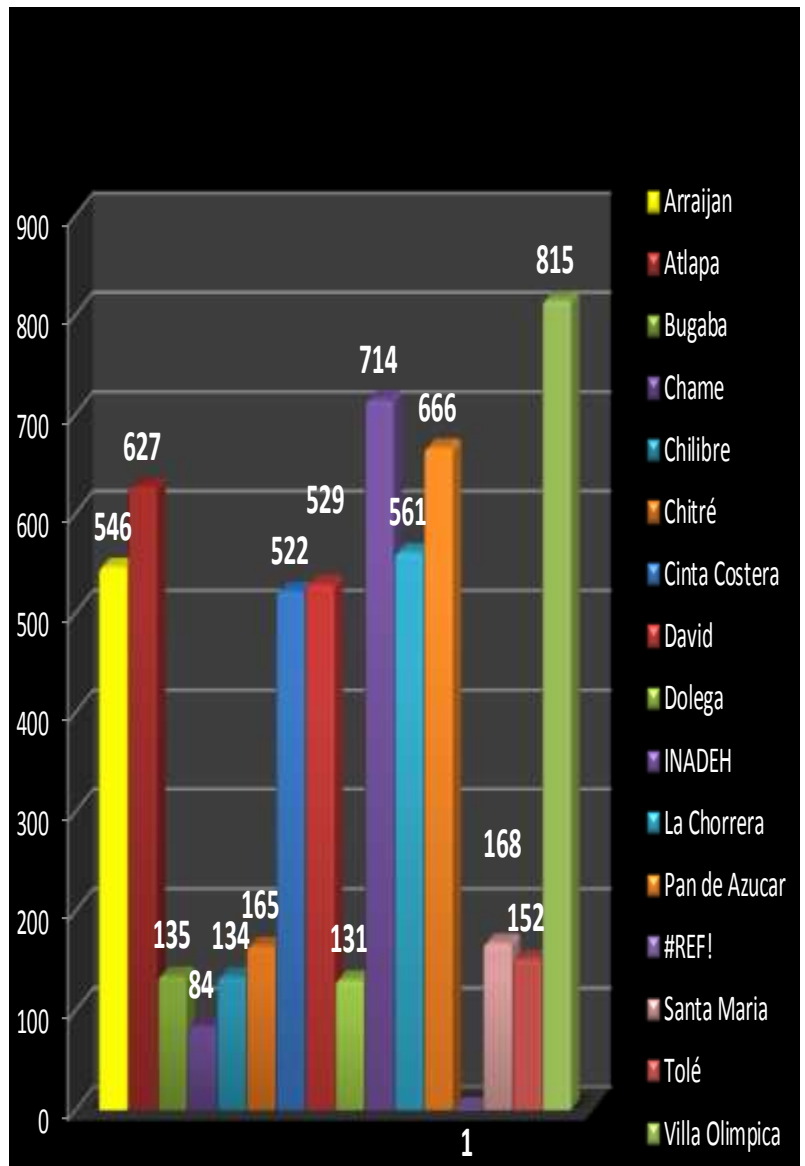

Los sitios de lanzamientos de mayor convergencia son: Panamá Centro (34%), Panamá Este (22%), Panamá Oeste (17%), Chiriquí (13%), Azuero (6%), Colón (8%).

## GRÁFICA No. 5

Según Dia: 01-AL 31 Julio 2018

Tipo de Respuesta de Incidentes de Tráfico por Sitio de Lanzamiento

RECURSO DESPACHADO	
ZONA	CANTIDAD
Arraijan	59
Atlapa	74
Bugaba	26
Chame	19
Chilibre	19
Chitré	17
Cinta Costera	63
Colón	36
David	84
Dolega	18
INADEH	71
La Chorrera	77
Las Tablas	17
Pan de Azucar	52
Santa Maria	33
Tolé	15
UTP Centennial	95
Villa Olimpica	78
<b>Total</b>	<b>853</b>

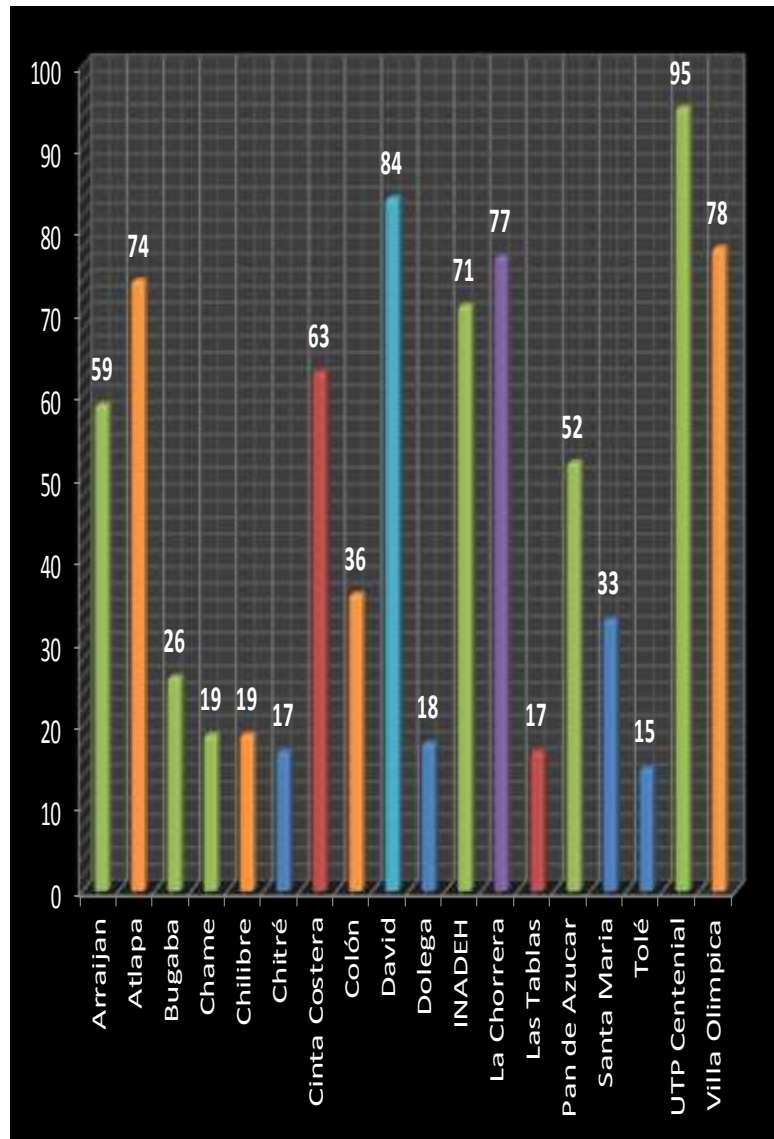

Fuente/ Registro Manual de Despachos

Los Despachos por incidentes de Tráfico fueron de 853 personas a nivel nacional, los cuales indican son por atropellos, vuelcos, colisiones y otros. Sin embargo se atendieron 1,721 personas en este protocolo 29, según las HDA digitalizadas.

## GRÁFICA No.6

Según Día: 01-AL 31 Julio 2018

Casos Atendidos según Recurso Despachado

ProQA	
Tipo de Respuesta	Recurso Despachado
Incidentes Menores	3175
Persona Enferma	939
Incidentes de Tráfico	853
Inconsciencia/Desmayo	743
Caídas	364
Problemas Respiratorios	555
Embarazo	334
Convulsiones/Epilepsia	93
<b>Total</b>	<b>7056</b>

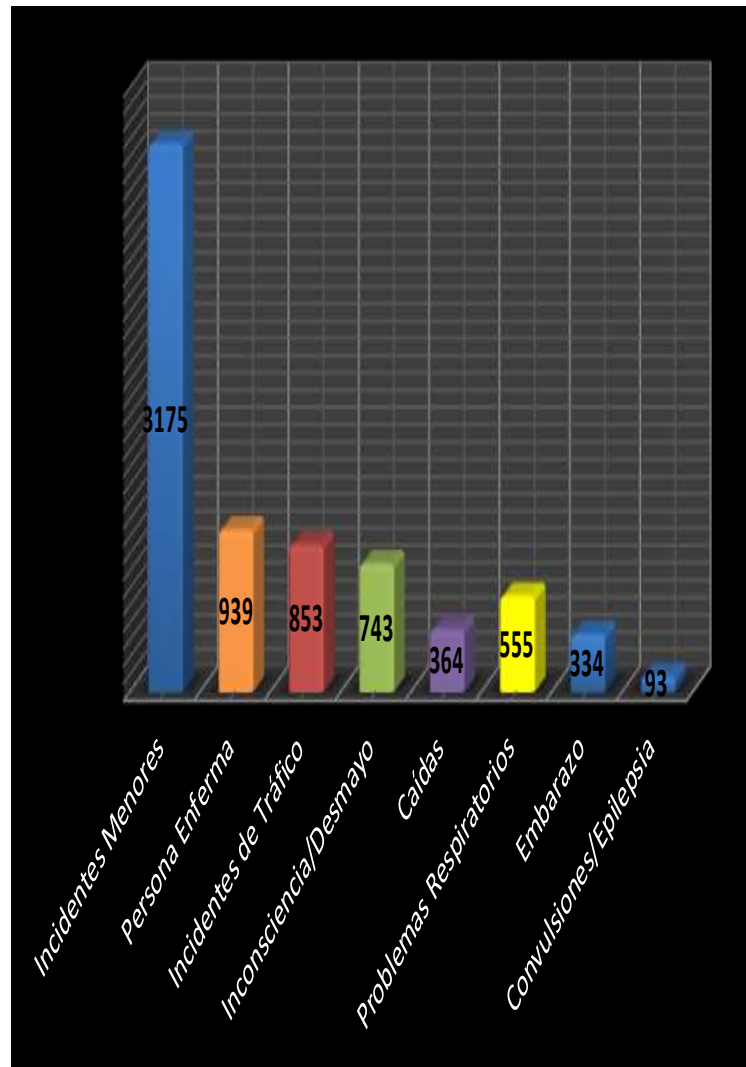

Fuente/ Registro Manual de Despachos

Cifras basadas en las llamadas que se despacharon en el Centro de Operaciones, según protocolo de socorrismo internacional y de esa forma brindar la respuesta del despacho de la ambulancia para la atención pre-hospitalaria.



## GRÁFICA No 7

Según Día: 01-AL 31 Julio 2018

Casos Atendidos según ProQA

ProQA	
Tipo de Respuesta	Recurso Despachado
Incidentes Menores	3175
Persona Enferma	939
Incidentes de Tráfico	1721
Inconsciencia/Desmayo	743
Caídas	364
Problemas Respiratorios	555
Embarazo	484
Convulsiones/Epilepsia	93
<b>Total</b>	<b>8074</b>

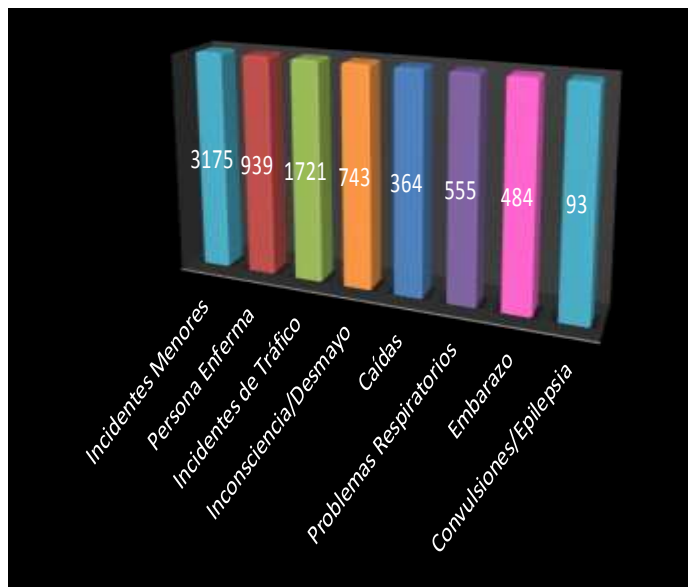

Fuente/ Registro Manual de Despachos

Sitio de Lanzamiento	Cantidad de libretas Recibidas	Día y Mes de Julio 2018
UTP Centennial	15	02 AL 28
Pan de Azúcar	10	01 AL 24
INADEH	9	04 AL 26
Atapla	10	03 AL 28
Villa Olimpica	3	01 AL 24
Cinta Costera	5	02 AL 29
Panama Oeste	11	01 AL 19
Chilibre	1	01 AL 17
Colón	4	01 AL 14
David	4	01 AL 15
Azuero	0	
<b>Total</b>	<b>72</b>	

Cifras basadas en el conteo de las libretas de HDA , que llegan al Departamento de Estadística para Digitalización. Los Protocolos 29 y 24, aumentan el número de atención.

## GRÁFICA No 8

Según Día: 01-AL 31 Julio 2018

### Coordinaciones Interinstitucionales

Coordinaciones Realizadas	
Institución	Cantidad
Bomberos	190
Policia	42
Cruz Roja	5
Denade	29
MINSA	75
SENAFRONT	3
AERONAVAL	7
SINAPROC	1
Privadas	16
<b>Total</b>	<b>368</b>

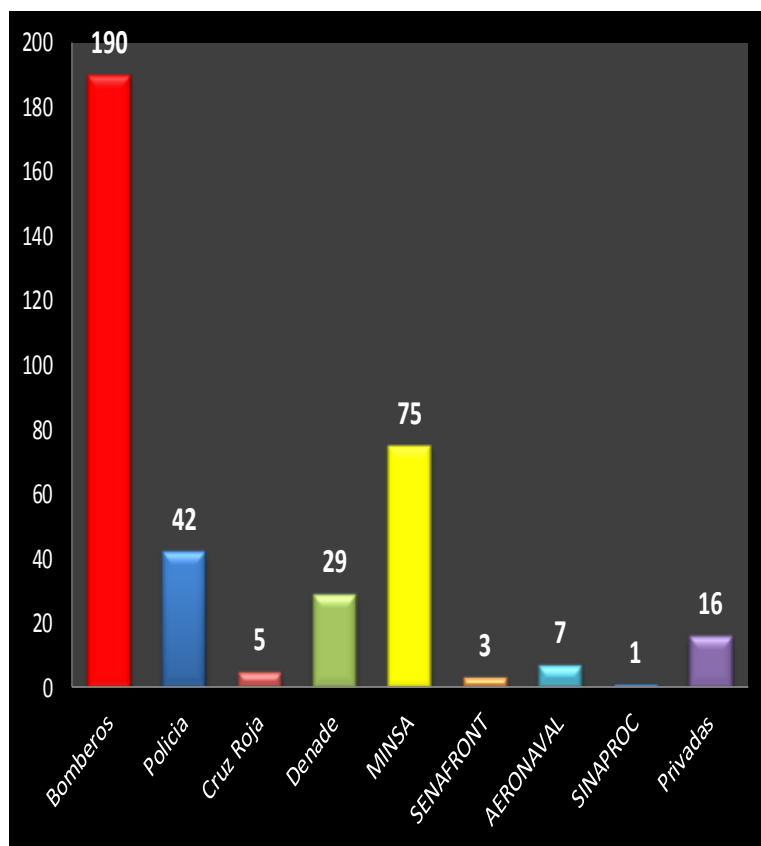

Fuente/ Registro Manual de Despachos

Bomberos	52 %
DENADE	8 %
Policía	12 %
Cruz Roja	1 %
Privadas	4%
SINAPROC	0 %
AERONAVAL	2%
SENAFRONT	1%
MINSA	20%

GRÁFICA No 9

**Traslados Interinstitucionales por Institución que lo solicita  
del 1 al 31 de Julio del 2018.**

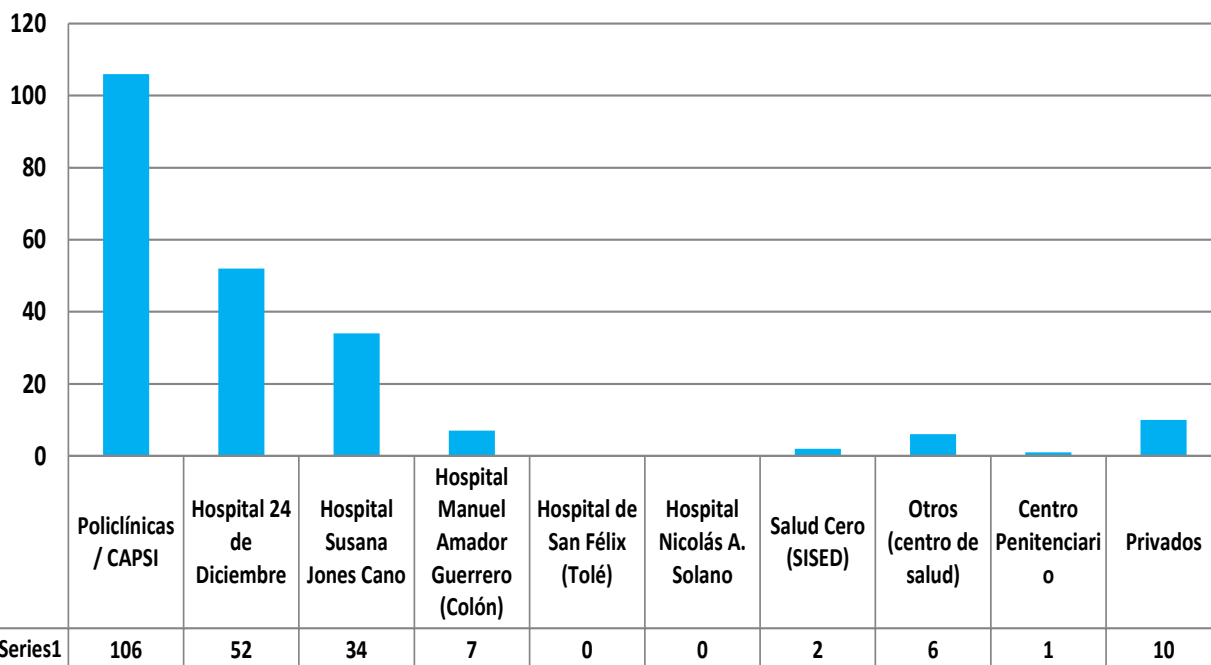

	<b>Transportados</b>	<b>Recurso</b>	<b>Fecha</b>
1	ULAPS DEL TECAL HACIA HOSPITAL NICOLAS SOLANO	Ambulancia 156, Arraijan	03/07/18
2	CLINICA CAMPO HOSPITAL NICOLAS SOLANO	Ambulancia 156, Arraijan	05/07/18
3	POLICLINICA DE ARRAIJAN HACIA HOSPITAL NICOLAS SOLANO	Ambulancia 156, Arraijan	11/07/18
4	ARRAIJAN BRISAS DEL GOLF HACIA POLICLINICA DE ARRAIJAN	Ambulancia 156, Arraijan	22/07/18
5	POLICLINICA SANTIAGO BARRAZA HACIA HOSPITAL DE ESPECIALIDADES PEDIATRICAS	Ambulancia 156, Arraijan	25/07/18
6	POLICLINICA MANUEL MARÍA VAELEZ HACIA CHMDrAAM	Ambulancia 157, Atlapa	03/07/18
7	HOSPITAL SUSANA JONES HACIA EL CHMDrAAM	Ambulancia 157, Atlapa	04/07/18
8	HOSPITAL SUSANA JONES HACIA EL CHMDrAAM	Ambulancia 157, Atlapa	08/07/18
9	HOSPITAL IRMA LOURDES TZANETATOS HACIA HOSPITAL SANTO TOMÁS	Ambulancia 183, Atlapa	08/07/18
10	IRMA LOURDES TZANETATOS HACIA HOSPITAL DEL NIÑO	Ambulancia 183, Atlapa	08/07/18
11	POLICLINICA JJ VALLARINO HACIA HOSPITAL DE ESPECIALIDADES PEDIATRICAS	Ambulancia 183, Atlapa	10/07/18
12	HOSPITAL SUSANA JONES HACIA EL CHMDrAAM	Ambulancia 183, Atlapa	11/07/18
13	TRASLADO HACIA EL CHMDrAAM	Ambulancia 183, Atlapa	13/07/18
14	POLICLINICA JJ VALLARINO HACIA CHMDrAAM	Ambulancia 157, Atlapa	13/07/18
15	POLICLINICA JJ VALLARINO HACIA CHMDrAAM	Ambulancia 183, Atlapa	13/07/18
16	POLICLINICA DE BETHANIA HACIA EL CHMDrAAM	Ambulancia 183, Atlapa	17/07/18
17	HOSPITAL SUSANA JONES CANO HACIA CHMDrAAM	Ambulancia 183, Atlapa	20/07/18
18	POLICLINICA DE BETHANIA HACIA EL CHMDrAAM	Ambulancia 157, Atlapa	21/07/18
19	HOSPITAL IRMA LOURDES TZANETATOS HACIA HOSPITAL SANTO TOMÁS	Ambulancia 183, Atlapa	22/07/18
20	HOSPITAL IRMA LOURDES TZANETATOS HACIA HOSPITAL SANTO TOMÁS	Ambulancia 183, Atlapa	22/07/18
21	HOSPITAL IRMA LOURDES TZANETATOS HACIA HOSPITAL SANTO TOMÁS	Ambulancia 157, Atlapa	23/07/18
22	HOSPITAL SANTO TOMÁS HACIA CHMDrAAM	Ambulancia 183, Atlapa	24/07/18
23	CLINICA BELLA VISTA HACIA HOSPITAL SANTO TOMÁS	Ambulancia 157, Atlapa	25/07/18
24	POLICLINICA MANUEL FERRER HACIA CHMDrAAM	Ambulancia 175, Atlapa	27/07/18
25	CHMDrAAM HACIA HOSPITAL DE ESPECIALIDADES PEDIATRICAS	Ambulancia 183, Atlapa	31/07/18
26	HOSPITAL SUSANA JONES CANO HACIA CHMDrAAM	Ambulancia 183, Atlapa	31/07/18
27	POLICLINICA DE BUGABA HACIA HOSPITAL REGIONAL RAFAEL HERNANDEZ	Ambulancia 173, Bugaba	10/07/18
28	POLICLINICA DE BUGABA HACIA HOSPITAL REGIONAL RAFAEL HERNANDEZ	Ambulancia 173, Bugaba	19/07/18
29	POLICLINICA DE SAN CARLOS HACIA HOSPITAL NICOLAS SOLANO	Ambulancia 161, Chame	02/07/18
30	POLICLINICA DE SAN CARLOS HACIA HOSPITAL NICOLAS SOLANO	Ambulancia 161, Chame	03/07/18
31	POLICLINICA DE SAN CARLOS HACIA HOSPITAL NICOLAS SOLANO	Ambulancia 161, Chame	05/07/18
32	POLICLINICA DE SAN CARLOS HACIA HOSPITAL NICOLAS SOLANO	Ambulancia 161, Chame	05/07/18
33	POLICLINICA DE SAN CARLOS HACIA HOSPITAL NICOLAS SOLANO	Ambulancia 161, Chame	09/07/18
34	POLICLINICA DE SAN CARLOS HACIA HOSPITAL NICOLAS SOLANO	Ambulancia 179, Chame	16/07/18
35	POLICLINICA DE SAN CARLOS HACIA HOSPITAL NICOLAS SOLANO	Ambulancia 179, Chame	17/07/18
36	POLICLINICA DE SAN CARLOS HACIA HOSPITAL NICOLAS SOLANO	Ambulancia 179, Chame	18/07/18
37	POLICLINICA DE SAN CARLOS HACIA HOSPITAL NICOLAS SOLANO	Ambulancia 179, Chame	21/07/18
38	POLICLINICA DE SAN CARLOS HACIA HOSPITAL NICOLAS SOLANO	Ambulancia 161, Chame	22/07/18
39	POLICLINICA DE SAN CARLOS HACIA HOSPITAL NICOLAS SOLANO	Ambulancia 161, Chame	23/07/18
40	POLICLINICA DE SAN CARLOS HACIA HOSPITAL NICOLAS SOLANO	Ambulancia 161, Chame	24/07/18

41	POLICLINICA DE SAN CARLOS HACIA HOSPITAL NICOLAS SOLANO	Ambulancia 161, Chame	27/07/18
42	POLICLINICA GENEROSO GUARDIA HACIA EL CHMDrAAM	Ambulancia 170, Chilibre	16/07/18
43	POLICLINICA DE NUEVO SAN JUAN HACIA HOSPITAL MANUEL AMADOR GUERRERO	Ambulancia 170, Chilibre	18/07/18
44	POLICLINICA DE MARAÑON HACIA CHMDrAAM	Ambulancia 175, Cinta Costera	05/07/18
45	HOSPITAL DE LA 24 DICIEMBRE HACIA EL CHMDrAAM	Ambulancia 175, Cinta Costera	08/07/18
46	POLICLINICA MANUEL MARÍA VALDEZ HACIA HOSPITAL SUSANA JONES CANO	Ambulancia 175, Cinta Costera	08/07/18
47	HOSPITAL IRMA LOURDES TZANETATOS HACIA HOSPITAL DEL NIÑO	Ambulancia 175, Cinta Costera	09/07/18
48	POLICLINICA DE MARAÑON HACIA CHMDrAAM	Ambulancia 175, Cinta Costera	13/07/18
49	HOSPITAL SUSANA JONES CANO HACIA CHMDrAAM	Ambulancia 175, Cinta Costera	13/07/18
50	POLICLINICA MANUEL FERRER HACIA CHMDrAAM	Ambulancia 175, Cinta Costera	27/07/18
51	AEROPUERTO DE HOWARD HACIA CHMDrAAM	Ambulancia 175, Cinta Costera	29/07/18
52	POLICLINICA JUAN ANTONIO NUÑEZ HACIA HOSPITAL MANUEL AMADOR GUERRERO	Ambulancia 171, Colon	12/07/18
53	P.H.E.F CLINICA PACIENTES RENALES HACIA HOSPITAL MANUEL AMADOR GUERRERO	Ambulancia 171, Colon	12/07/18
54	POLICLINICA DE SABANITAS HACIA HOSPITAL MANUEL AMADOR GUERRERO	Ambulancia 171, Colon	15/07/18
55	POLICLINICA DE SABANITAS HACIA HOSPITAL MANUEL AMADOR GUERRERO	Ambulancia 171, Colon	15/07/18
56	POLICLINICA DE SABANITAS HACIA HOSPITAL MANUEL AMADOR GUERRERO	Ambulancia 171, Colon	15/07/18
57	CENTRO DE SALUD PATRICIA DUMCAN HACIA HOSPITAL MANUEL AMADOR GUERRERO	Ambulancia 171, Colon	19/07/18
58	HOSPITAL MANUEL AMADOR GUERRERO HACIA HOSPITAL SANTO TOMAS	Ambulancia 171, Colon	19/07/18
59	POLICLINICA DE SABANITAS HACIA HOSPITAL MANUEL AMADOR GUERRERO	Ambulancia 171, Colon	19/07/18
60	HOSPITAL MANUEL AMADOR GUERRERO HACIA HOSPITAL DEL NIÑO	Ambulancia 171, Colon	19/07/18
61	HOSPITAL MANUEL AMADOR GUERRERO HACIA HOSPITAL DEL NIÑO	Ambulancia 171, Colon	20/07/18
62	CENTRO DE HEMODIALISIS	Ambulancia 171, Colon	20/07/18
63	POLICLINICA HUGO ESPADAFORA HACIA HOSPITAL MANUEL AMADOR GUERRERO	Ambulancia 154, Colon	20/07/18
64	COLON CALLE 14 APOYO A BCBP HACIA HOSPITAL MANUEL AMADOR GUERRERO	Ambulancia 171, Colon	20/07/18
65	HOSPITAL MANUEL AMADOR GUERRERO HACIA HOSPITAL SANTO TOMAS	Ambulancia 171, Colon	21/07/18
66	POLICLINICA DE SAN JUAN HACIA HOSPITAL MANUEL AMADOR GUERRERO	Ambulancia 171, Colon	22/07/18
67	POLICLINICA DE SAN JUAN HACIA HOSPITAL MANUEL AMADOR GUERRERO	Ambulancia 171, Colon	22/07/18
68	POLICLINICA DE SAN JUAN HACIA HOSPITAL MANUEL AMADOR GUERRERO	Ambulancia 171, Colon	22/07/18
69	HOSPITAL HUGO SPADAFORA HACIA HOSPITAL MANUEL AMADOR GUERRERO	Ambulancia 154, Colon	23/07/18
70	HOSPITAL MANUEL AMADOR GUERRERO HACIA HOSPITAL HOSPITAL DE ESPECIALIDADES P.	Ambulancia 171, Colon	25/07/18
71	HOSPITAL MANUEL AMADOR GUERRERO	Ambulancia 171, Colon	26/07/18
72	HOSPITAL MAE LEWIS HACIA HOSPITAL REGIONAL RAFAEL HERNANDEZ	Ambulancia 160, David	03/07/18
73	POLICLINICA DE MEDIO ESP. DAVID HACIA HOSPITAL JOSE DOMINGO DE OBALDIA	Ambulancia 136, David	07/07/18
74	POLICLINICA PABLO ESPINOZA HACIA HOSPITAL REGIONAL	Ambulancia 160, David	19/07/18
75	CENTRO MÉDICO MAE LEWIS HACIA HOSPITAL REGIONAL RAFAEL HERNANDEZ	Ambulancia 160, David	24/07/18
76	HOSPITAL CHIRIQUI HACIA HOSPITAL REGIONAL RAFAEL HERNANDEZ	Ambulancia 136, David	25/07/18
77	POLICLINICA GUSTAVO A. ROSS HACIA HOSPITAL RAFAEL HERNANDEZ	Ambulancia 136, David	25/07/18
78	POLICLINICA GUSTAVO A. ROSS HACIA HOSPITAL RAFAEL HERNANDEZ	Ambulancia 160, David	28/07/18
79	ULAPS DE NUEVO VEDADO POLICLINICA GUSTAVO A. ROSS	Ambulancia 136, David	30/07/18
80	POLICLINICA GUSTAVO A. ROSS HACIA HOSPITAL RAFAEL HERNANDEZ	Ambulancia 136, David	30/07/18
81	POLICLINICA GUSTAVO A. ROSS HACIA HOSPITAL RAFAEL HERNANDEZ	Ambulancia 136, David	31/07/18
82	HOSPITAL REGIONAL RAFAEL HERNANDEZ HACIA HOSPITAL CHIRIQUI	Ambulancia 136, David	31/07/18
83	CENTRO DE SALUD DE BOQUETE HACIA HOSPITAL JOSE DOMINGO OBALDIA	Ambulancia 174, Dolega	29/07/18
84	HOSPITAL IRMA LOURDES TZANETATOS HACIA EL CHMDrAAM	Ambulancia 159, INADEH	01/07/18
85	HOSPITAL IRMA LOURDES TZANETATOS HACIA EL CHMDrAAM	Ambulancia 159, INADEH	03/07/18

86	HOSPITAL DE LA 24 DE DICIEMBRE HACIA HOSPITAL SANTO TOMÁS	Ambulancia 159, INADEH	04/07/18
87	HOSPITAL SUSANA JONES CANO HACIA CHMDrAAM	Ambulancia 159, INADEH	08/07/18
88	HOSPITAL IRMA LOURDES TZANETATOS HACIA HOSPITAL SANTO TOMÁS	Ambulancia 159, INADEH	08/07/18
89	HOSPITAL IRMA LOURDES TZANETATOS HACIA HOSPITAL SANTO TOMÁS	Ambulancia 159, INADEH	08/07/18
90	POLICLINICA JJ VALLARINO HACIA CHMDrAAM	Ambulancia 159, INADEH	10/07/18
91	HOSPITAL IRMA LOURDES TZANETATOS HACIA HOSPITAL DE ESPECIALIDADES PEDIATRICAS	Ambulancia 159, INADEH	12/07/18
92	HOSPITAL IRMA LOURDES TZANETATOS HACIA EL CHMDrAAM	Ambulancia 159, INADEH	12/07/18
93	HOSPITAL DE LA 24 DE DICIEMBRE HACIA HOSPITAL DEL NIÑO	Ambulancia 159, INADEH	14/07/18
94	HOSPITAL IRMA LOURDES TZANETATOS HACIA HOSPITAL SANTO TOMÁS	Ambulancia 159, INADEH	14/07/18
95	HOSPITAL IRMA LOURDES TZANETATOS HACIA HOSPITAL SANTO TOMÁS	Ambulancia 159, INADEH	14/07/18
96	HOSPITAL IRMA LOURDES TZANETATOS HACIA EL CHMDrAAM	Ambulancia 159, INADEH	16/07/18
97	HOSPITAL IRMA LOURDES TZANETATOS HACIA EL CHMDrAAM	Ambulancia 159, INADEH	16/07/18
98	HOSPITAL IRMA LOURDES TZANETATOS HACIA EL CHMDrAAM	Ambulancia 153, INADEH	18/07/18
99	POLICLINICA JJ VALLARINO HACIA CHMDrAAM	Ambulancia 159, INADEH	19/07/18
100	HOSPITAL DE LA 24 DE DICIEMBRE HACIA HOSPITAL SANTO TOMÁS	Ambulancia 153, INADEH	20/07/18
101	HOSPITAL IRMA LOURDES TZANETATOS HACIA HOSPITAL DEL NIÑO	Ambulancia 153, INADEH	22/07/18
102	HOSPITAL DE LA 24 DE DICIEMBRE HACIA HOSPITAL SANTO TOMÁS	Ambulancia 159, INADEH	22/07/18
103	POLICLINICA JJ VALLARINO HACIA CHMDrAAM	Ambulancia 154, INADEH	23/07/18
104	HOSPITAL DE LA 24 DE DICIEMBRE HACIA HOSPITAL DEL NIÑO	Ambulancia 159, INADEH	28/07/18
105	HOSPITAL DE LA 24 DE DICIEMBRE HACIA HOSPITAL DEL NIÑO	Ambulancia 159, INADEH	28/07/18
106	HOSPITAL DE LA 24 DE DICIEMBRE HACIA HOSPITAL SANTO TOMÁS	Ambulancia 158, INADEH	28/07/18
107	HOSPITAL IRMA LOURDES TZANETATOS HACIA EL CHMDrAAM	Ambulancia 153, INADEH	28/07/18
108	HOSPITAL DE LA 24 DE DICIEMBRE HACIA HOSPITAL DEL NIÑO	Ambulancia 153, INADEH	29/07/18
109	HOSPITAL IRMA LOURDES TZANETATOS HACIA EL CHMDrAAM	Ambulancia 159, INADEH	30/07/18
110	HOSPITAL IRMA LOURDES TZANETATOS HACIA EL CHMDrAAM	Ambulancia 153, INADEH	30/07/18
111	HOSPITAL IRMA LOURDES TZANETATOS HACIA HOSPITAL DE ESPECIALIDADES PEDIATRICAS	Ambulancia 153, INADEH	30/07/18
112	HOSPITAL IRMA LOURDES TZANETATOS HACIA EL CHMDrAAM	Ambulancia 159, INADEH	30/07/18
113	HOSPITAL DE LA 24 DE DICIEMBRE HACIA HOSPITAL SANTO TOMÁS	Ambulancia 159, INADEH	31/07/18
114	HOSPITAL IRMA LOURDES TZANETATOS HACIA HOSPITAL DE ESPECIALIDADES PEDIATRICAS	Ambulancia 159, INADEH	31/07/18
115	HOSPITAL IRMA LOURDES TZANETATOS HACIA EL CHMDrAAM	Ambulancia 167, INADEH	31/07/18
116	POLICLINICA SANTIAGO BARRAZA HACIA HOSPITAL NICOLAS SOLANO	Ambulancia 168, La Chorrera	01/07/18
117	POLICLINICA SANTIAGO BARRAZA HACIA CHMDrAAM	Ambulancia 168, La Chorrera	04/07/18
118	POLICLINICA DE SAN CARLOS HACIA HOSPITAL SANTO TOMÁS	Ambulancia 182, La Chorrera	04/07/18
119	POLICLINICA SANTIAGO BARRAZA HACIA HOSPITAL DE ESPECIALIDADES PEDIATRICAS	Ambulancia 168, La Chorrera	06/07/18
120	CLINICA CENTRO PANAMERICANA HOSPITAL REGIONAL NICOLAS SOLANO	Ambulancia 182, La Chorrera	10/07/18
121	POLICLINICA DE SAN CARLOS HACIA HOSPITAL NICOLAS SOLANO	Ambulancia 168, La Chorrera	15/07/18
122	POLICLINICA DE SAN CARLOS HACIA HOSPITAL NICOLAS SOLANO	Ambulancia 168, La Chorrera	15/07/18
123	APOYO HACIA HOSPITAL DEL NIÑO	Ambulancia 168, La Chorrera	22/07/18
124	CENTRO MÉDICO LOS SANTOS HACIA HOSPITAL JOAQUIN PABLO FRANCO SAYAS	Ambulancia 165, Las Tablas	12/07/18
125	POLICLINICA MANUEL MARÍA VALDEZ HACIA CHMDrAAM	Ambulancia 166, Pan de Azúcar	01/07/18
126	HOSPITAL SUSANA JONES CANO HACIA CHMDrAAM	Ambulancia 152, Pan de Azúcar	02/07/18
127	POLICLINICA JJ VALLARICO HACIA CHMDrAAM	Ambulancia 152, Pan de Azúcar	03/07/18
128	CENTRO DE SALUD DE ALCALDE DIAZ HACIA HOSPITAL DEL NIÑO	Ambulancia 166, Pan de Azúcar	04/07/18
129	CLINICA FAMILY MEDICAL VILLA ZAITA HACIA HOSPITAL DEL NIÑO	Ambulancia 166, Pan de Azúcar	05/07/18
130	POLICLINICA MANUEL MARÍA VALDEZ HACIA CHMDrAAM	Ambulancia 152, Pan de Azúcar	08/07/18

131	POLICLINICA JJ VALLARICO HACIA CHMDrAAM	Ambulancia 152, Pan de Azúcar	08/07/18
132	POLICLINICA JJ VALLARICO HACIA CHMDrAAM	Ambulancia 152, Pan de Azúcar	08/07/18
133	HOSPITAL IRMA LOURDES TZANETATOS HACIA EL CHMDrAAM	Ambulancia 166, Pan de Azúcar	09/07/18
134	HOSPITAL SUSANA JONES CANO HACIA CHMDrAAM	Ambulancia 152, Pan de Azúcar	09/07/18
135	POLICLINICA GENEROSO GUARDIA HACIA EL CHMDrAAM	Ambulancia 166, Pan de Azúcar	09/07/18
136	POLICLINICA MANUEL MARÍA VALDEZ HACIA CHMDrAAM	Ambulancia 152, Pan de Azúcar	11/07/18
137	HOSPITAL SUSANA JONES CANO HACIA CHMDrAAM	Ambulancia 166, Pan de Azúcar	13/07/18
138	HOSPITAL SUSANA JONES CANO HACIA CHMDrAAM	Ambulancia 152, Pan de Azúcar	13/07/18
139	POLICLINICA MANUEL MARÍA VALDEZ HACIA CHMDrAAM	Ambulancia 166, Pan de Azúcar	19/07/18
140	POLICLINICA GENEROSO GUARDIA HACIA EL CHMDrAAM	Ambulancia 152, Pan de Azúcar	21/07/18
141	HOSPITAL SUSANA JONES CANO HACIA CHMDrAAM	Ambulancia 166, Pan de Azúcar	21/07/18
142	POLICLINICA GENEROSO GUARDIA HACIA HOSPITAL SANTO TOMAS	Ambulancia 152, Pan de Azúcar	22/07/18
143	POLICLINICA GENEROSO GUARDIA HACIA EL CHMDrAAM	Ambulancia 166, Pan de Azúcar	23/07/18
144	POLICLINICA GENEROSO GUARDIA HACIA EL CHMDrAAM	Ambulancia 152, Pan de Azúcar	25/07/18
145	POLICLINICA MANUEL MARÍA VALDEZ HACIA HOSPITAL DE LA 24 DE DICIEMBRE	Ambulancia 152, Pan de Azúcar	29/07/18
146	HOSPITAL IRMA LOURDES TZANETATOS HACIA SANTO TOMÁS	Ambulancia 152, Pan de Azúcar	29/07/18
147	ULAPS DE LAS CUMBRES HACIA CHMDrAAM	Ambulancia 166, Pan de Azúcar	30/07/18
148	HOSPITAL SUSANA JONES CANO HACIA HOSPITAL DE LA 24 DE DICIEMBRE	Ambulancia 166, Pan de Azúcar	30/07/18
149	POLICLINICA ALEJANDRO DE LA GUARDIA HACIA EL CHMDrAAM	Ambulancia 169, UTP. Centenial	05/07/18
150	HOSPITAL SUSANA JONES CANO HACIA HOSPITAL IRMA LOURDES TZANETATOS	Ambulancia 184, UTP. Centenial	05/07/18
151	POLICLINICA DE SANTA LIBRADA HACIA HOAPITAL IRMA LOURDES TZANETATOS	Ambulancia 184, UTP. Centenial	07/07/18
152	HOSPITAL SUSANA JONES CANO HACIA HOSPITAL IRMA LOURDES TZANETATOS	Ambulancia 184, UTP. Centenial	08/07/18
153	HOSPITAL IRMA LOURDES TZANETATOS HACIA CHMDrAAM	Ambulancia 184, UTP. Centenial	08/07/18
154	HOSPITAL IRMA LOURDES TZANETATOS HACIA SANTO TOMÁS	Ambulancia 169, UTP. Centenial	10/07/18
155	POLICLINICA DE BETHANIA HACIA EL CHMDrAAM	Ambulancia 184, UTP. Centenial	10/07/18
156	POLICLINICA MANUEL MARÍA VALDEZ HACIA CHMDrAAM	Ambulancia 169, UTP. Centenial	12/07/18
157	POLICLINICA MANUEL FERRER HACIA CHMDrAAM	Ambulancia 169, UTP. Centenial	12/07/18
158	POLICLINICA DE BETHANIA HACIA EL CHMDrAAM	Ambulancia 184, UTP. Centenial	12/07/18
159	POLICLINICA MANUEL FERRER HACIA HOSPITAL DE ESPECIALIDADES PEDIATRICAS	Ambulancia 169, UTP. Centenial	13/07/18
160	CENTRO DE SALUD DE TORRIJOS CARTER HACIA EL CHMDrAAM	Ambulancia 169, UTP. Centenial	13/07/18
161	HOSPITAL IRMA LOURDES TZANETATOS HACIA SANTO TOMÁS	Ambulancia 169, UTP. Centenial	14/07/18
162	POLICLINICA DE SANTA LIBRADA HACIA HOSPITAL SANTO TOMÁS	Ambulancia 169, UTP. Centenial	15/07/18
163	POLICLINICA GENEROSO GUARDIA HACIA EL CHMDrAAM	Ambulancia 184, UTP. Centenial	15/07/18
164	POLICLINICA GENEROSO GUARDIA HACIA HOSPITAL SANTO TOMÁS	Ambulancia 169, UTP. Centenial	15/07/18
165	POLICLINICA GENEROSO GUARDIA HACIA HOSPITAL SANTO TOMÁS	Ambulancia 169, UTP. Centenial	15/07/18
166	POLICLINICA GENEROSO GUARDIA HACIA CHMDrAAM	Ambulancia 184, UTP. Centenial	15/07/18
167	HOSPITAL SUSANA JONES CANO HACIA CHMDrAAM	Ambulancia 184, UTP. Centenial	18/07/18
168	POLICLINICA DE BETHANIA HACIA EL CHMDrAAM	Ambulancia 184, UTP. Centenial	20/07/18
169	POLICLINICA GENEROSO GUARDIA HACIA HOSPITAL IRMA LOURDES TZANETATOS	Ambulancia 169, UTP. Centenial	20/07/18
170	HOSPITAL IRMA LOURDES TZANETATOS HACIA CHMDrAAM	Ambulancia 184, UTP. Centenial	22/07/18
171	POLICLINICA MANUEL FERRER HACIA HOSPITAL SANTA FE	Ambulancia 184, UTP. Centenial	23/07/18
172	POLICLINICA DE BETHANIA HACIA EL CHMDrAAM	Ambulancia 184, UTP. Centenial	24/07/18
173	POLICLINICA DE BETHANIA HACIA EL CHMDrAAM	Ambulancia 169, UTP. Centenial	25/07/18
174	POLICLINICA DE BETHANIA HACIA EL CHMDrAAM	Ambulancia 184, UTP. Centenial	26/07/18
175	HOSPITAL SUSANA JONES CANO HACIA CHMDrAAM	Ambulancia 184, UTP. Centenial	29/07/18
176	HOSPITAL SUSANA JONES CANO HACIA CHMDrAAM	Ambulancia 164, Villa Olímpica	01/07/18
177	HOSPITAL SUSANA JONES CANO HACIA CHMDrAAM	Ambulancia 158, Villa Olímpica	07/07/18
178	HOSPITAL SUSANA JONES CANO HACIA CHMDrAAM	Ambulancia 158, Villa Olímpica	08/07/18
179	POLICLINICA JJ VALLARINO HACIA CHMDrAAM	Ambulancia 158, Villa Olímpica	08/07/18
180	HOSPITAL IRMA LOURDES TZANETATOS HACIA HOSPITAL SANTO TOMÁS	Ambulancia 158, Villa Olímpica	08/07/18

181	POLICLINICA DE BETHANIA HACIA EL CHMDrAAM	Ambulancia 158, Villa Olímpica	11/07/18
182	HOSPITAL SUSANA JONES CANO HACIA CHMDrAAM	Ambulancia 158, Villa Olímpica	11/07/18
183	POLICLINICA JJ VALLARINO HACIA CHMDrAAM	Ambulancia 158, Villa Olímpica	12/07/18
184	HOSPITAL IRMA LOURDES TZANETATOS HACIA HOSPITAL SANTO TOMÁS	Ambulancia 158, Villa Olímpica	13/07/18
185	HOSPITAL IRMA LOURDES TZANETATOS HACIA EL CHMDrAAM	Ambulancia 164, Villa Olímpica	14/07/18
186	POLICLINICA JJ VALLARINO HACIA CHMDrAAM	Ambulancia 158, Villa Olímpica	14/07/18
187	HOSPITAL SUSANA JONES CANO HACIA CHMDrAAM	Ambulancia 164, Villa Olímpica	14/07/18
188	HOSPITAL SUSANA JONES CANO HACIA CHMDrAAM	Ambulancia 149, Villa Olímpica	15/07/18
189	HOSPITAL IRMA LOURDES TZANETATOS HACIA EL CHMDrAAM	Ambulancia 158, Villa Olímpica	15/07/18
190	HOSPITAL SUSANA JONES CANO HACIA CHMDrAAM	Ambulancia 149, Villa Olímpica	15/07/18
191	HOSPITAL IRMA LOURDES TZANETATOS HACIA EL CHMDrAAM	Ambulancia 158, Villa Olímpica	15/07/18
192	POLICLINICA MANUEL MARÍA VALDEZ HACIA CHMDrAAM	Ambulancia 149, Villa Olímpica	16/07/18
193	HOSPITAL SUSANA JONES CANO HACIA CHMDrAAM	Ambulancia 149, Villa Olímpica	16/07/18
194	CLINICA ESPECIALIZADA RIO ABAJO HACIA EL CHMDrAAM	Ambulancia 164, Villa Olímpica	17/07/18
195	HOSPITAL SUSANA JONES CANO HACIA CHMDrAAM	Ambulancia 158, Villa Olímpica	18/07/18
196	POLICLINICA MANUEL MARÍA VALDEZ HACIA CHMDrAAM	Ambulancia 158, Villa Olímpica	18/07/18
197	POLICLINICA JJ VALLARINO HACIA CHMDrAAM	Ambulancia 158, Villa Olímpica	18/07/18
198	HOSPITAL SUSANA JONES CANO HACIA CHMDrAAM	Ambulancia 164, Villa Olímpica	19/07/18
199	HOSPITAL IRMA LOURDES TZANETATOS HACIA EL CHMDrAAM	Ambulancia 158, Villa Olímpica	19/07/18
200	HOSPITAL SUSANA JONES CANO HACIA CHMDrAAM	Ambulancia 164, Villa Olímpica	19/07/18
201	HOSPITAL SUSANA JONES CANO HACIA CHMDrAAM	Ambulancia 158, Villa Olímpica	20/07/18
202	POLICLINICA JJ VALLARINO HACIA CHMDrAAM	Ambulancia 158, Villa Olímpica	20/07/18
203	HOSPITAL SUSANA JONES CANO HACIA CHMDrAAM	Ambulancia 158, Villa Olímpica	21/07/18
204	POLICLINICA DE BETHANIA HACIA HOSPITAL IRMA LOURDES TZANETATOS	Ambulancia 158, Villa Olímpica	22/07/18
205	HOSPITAL SUSANA JONES CANO HACIA CHMDrAAM	Ambulancia 158, Villa Olímpica	23/07/18
206	HOSPITAL SUSANA JONES CANO HACIA CHMDrAAM	Ambulancia 164, Villa Olímpica	24/07/18
207	POLICLINICA MANUEL MARÍA VALDEZ HACIA CHMDrAAM	Ambulancia 158, Villa Olímpica	25/07/18
208	CENTRO DE REHABILITACIÓN VILLA LUCRE HACIA HOSPITAL SANTO TOMÁS	Ambulancia 164, Villa Olímpica	25/07/18
209	HOSPITAL SUSANA JONES CANO HACIA CHMDrAAM	Ambulancia 158, Villa Olímpica	25/07/18
210	HOSPITAL IRMA LOURDES TZANETATOS HACIA EL CHMDrAAM	Ambulancia 164, Villa Olímpica	26/07/18
211	POLICLINICA DE BETHANIA HACIA EL CHMDrAAM	Ambulancia 158, Villa Olímpica	26/07/18
212	HOSPITAL IRMA LOURDES TZANETATOS HACIA HOSPITAL SANTO TOMÁS	Ambulancia 158, Villa Olímpica	28/07/18
213	HOSPITAL IRMA LOURDES TZANETATOS HACIA EL CHMDrAAM	Ambulancia 164, Villa Olímpica	28/07/18
214	HOSPITAL IRMA LOURDES TZANETATOS HACIA EL CHMDrAAM	Ambulancia 138, Villa Olímpica	29/07/18
215	HOSPITAL SUSANA JONES CANO HACIA CHMDrAAM	Ambulancia 138, Villa Olímpica	29/07/18
216	POLICLINICA JJ VALLARINO HACIA HOSPITAL DE LA 24 DE DICIEMBRE	Ambulancia 158, Villa Olímpica	30/07/18
217	POLICLINICA JJ VALLARINO HACIA CHMDrAAM	Ambulancia 164, Villa Olímpica	30/07/18
218	HOSPITAL IRMA LOURDES TZANETATOS HACIA HOSPITAL DEL NIÑO	Ambulancia 158, Villa Olímpica	30/07/18





**VEHICULOS DE INTERVENCION RAPIDA  
VIR 01 / UTP-CENTENIAL**

DIAS	RECURSO DESPACHADO																															TOTAL
	1	2	3	4	5	6	7	8	9	10	11	12	13	14	15	16	17	18	19	20	21	22	23	24	25	26	27	28	29	30	31	
ATENCION RAPIDA PARA TRASLADO EN AMBULANCIA	0	0	0	0	1	0	0	0	1	1	0	2	3	1	3	0	0	2	2	3	1	1	0	1	2	2	2	0	1	2	0	<b>31</b>
ATENCION RAPIDA NO TRASLADO	0	1	1	0	0	0	0	1	0	2	5	4	4	3	3	5	5	2	6	4	4	3	4	3	0	3	4	2	3	2	5	<b>79</b>
CANCELADO EN RUTA	0	0	0	0	0	0	0	0	0	0	1	1	1	1	0	0	4	1	0	0	1	3	1	0	0	2	0	1	0	0	0	<b>17</b>
<b>TOTAL</b>	<b>0</b>	<b>1</b>	<b>1</b>	<b>0</b>	<b>1</b>	<b>0</b>	<b>0</b>	<b>1</b>	<b>1</b>	<b>3</b>	<b>6</b>	<b>7</b>	<b>8</b>	<b>5</b>	<b>6</b>	<b>5</b>	<b>9</b>	<b>5</b>	<b>8</b>	<b>7</b>	<b>6</b>	<b>7</b>	<b>5</b>	<b>4</b>	<b>2</b>	<b>7</b>	<b>6</b>	<b>3</b>	<b>4</b>	<b>4</b>	<b>5</b>	<b>127</b>



**VEHICULOS DE INTERVENCION RAPIDA  
VIR 02 / ATLAPA**

DIAS	RECURSO DESPACHADO																															TOTAL	
	1	2	3	4	5	6	7	8	9	10	11	12	13	14	15	16	17	18	19	20	21	22	23	24	25	26	27	28	29	30	31		
ATENCION RAPIDA PARA TRASLADO EN AMBULANCIA	0	0	1	0	0	0	0	1	1	3	2	1	1	1	1	2	0	1	0	1	0	0	3	3	1	0	1	0	1	1	1	1	27
ATENCION RAPIDA NO TRASLADO	1	3	4	0	4	0	0	3	1	3	2	4	4	5	1	2	4	5	3	2	5	3	2	1	3	2	3	0	2	2	2	76	
CANCELADO EN RUTA	2	0	1	0	0	0	0	0	1	0	2	1	3	0	0	0	0	3	0	1	1	0	0	0	0	0	1	0	0	2	0	18	
TOTAL	3	3	6	0	4	0	0	4	3	6	6	6	8	6	2	4	4	9	3	4	6	3	5	4	4	2	5	0	3	5	3	121	





**VEHICULOS DE INTERVENCION RAPIDA  
VIR 04 / VILLA OLIMPICA**

DIAS	RECURSO DESPACHADO																															TOTAL
	1	2	3	4	5	6	7	8	9	10	11	12	13	14	15	16	17	18	19	20	21	22	23	24	25	26	27	28	29	30	31	
ATENCION RAPIDA PARA TRASLADO EN AMBULANCIA	1	1	2	1	3	0	1	2	3	2	5	0	1	0	1	2	1	3	1	1	1	3	5	0	0	0	0	1	1	0	1	<b>43</b>
ATENCION RAPIDA NO TRASLADO	4	0	2	7	3	2	9	9	9	5	3	5	8	3	0	6	2	3	5	1	7	5	3	7	5	1	0	1	2	2	3	<b>122</b>
CANCELADO EN RUTA	1	1	1	0	0	0	2	3	0	1	0	0	0	0	0	2	1	0	0	0	0	0	1	0	0	1	0	1	1	0	1	<b>17</b>
<b>TOTAL</b>	<b>6</b>	<b>2</b>	<b>5</b>	<b>8</b>	<b>6</b>	<b>2</b>	<b>12</b>	<b>14</b>	<b>12</b>	<b>8</b>	<b>8</b>	<b>5</b>	<b>9</b>	<b>3</b>	<b>1</b>	<b>10</b>	<b>4</b>	<b>6</b>	<b>6</b>	<b>2</b>	<b>8</b>	<b>8</b>	<b>9</b>	<b>7</b>	<b>5</b>	<b>2</b>	<b>0</b>	<b>3</b>	<b>4</b>	<b>2</b>	<b>5</b>	<b>182</b>





**VEHICULOS DE INTERVENCION RAPIDA  
MIR 2 / CINTA COSTERA**

DIAS	RECURSO DESPACHADO																															TOTAL	
	1	2	3	4	5	6	7	8	9	10	11	12	13	14	15	16	17	18	19	20	21	22	23	24	25	26	27	28	29	30	31		
ATENCION RAPIDA PARA TRASLADO EN AMBULANCIA	0	0	0	0	0	0	0	0	0	0	0	0	0	0	0	0	0	0	0	0	0	0	0	0	0	0	1	0	0	0	0	0	1
ATENCION RAPIDA NO TRASLADO	0	0	2	0	0	0	0	0	2	0	2	0	1	0	0	0	0	0	2	0	0	0	0	0	0	0	0	0	0	0	0	0	9
CANCELADO EN RUTA	0	0	0	2	0	0	0	0	0	0	0	0	0	0	0	0	1	0	0	0	0	0	0	0	0	0	0	0	0	0	0	3	
<b>TOTAL</b>	0	0	2	2	0	0	0	0	2	0	2	0	1	0	0	0	1	0	2	0	0	0	0	0	0	0	1	0	0	0	0	13	









POLICLÍNICA GENEROSO GUARDIA (SANTA LIBRADA)	26-		29-	17-		17-17- 29-			10-	24-		19-			01-		26-		17-29- 17-17- 05-					16
ONCOLOGICO ION	06-31- 29-	21-				18-21- 10-						31-26- 06-06-	06-	26-	01-		06-26-	26-	06-		31-	31-26-		21

CENTRO DE SALUD PUEBLO NUEVO																								06-	1
POLICENTRO SALUD PARQUE LEFEVRE																									0
CHEMSA																									0
INSTITUTO NACIONAL DE SALUD MENTAL (MATÍAS HERNÁNDEZ)																									0
CENTRO DE SALUD DE TORRIJOS CARTER	06-					17-									30-		06-		06-				12-01- 06-		8
POLICENTRO DE JUAN DÍAZ																									0
CENTRO DE SALUD DE EL CHORRILLO																									0
CENTRO DE SALUD AMELIA DENIS DE ICAZA (SAN MIGUELITO)																									0
HOSPITAL REGIONAL DE CHEPO																									0
CLÍNICA MAR DEL SUR																	29-								1
<b>TOTAL</b>	<b>34</b>	<b>13</b>	<b>38</b>	<b>21</b>	<b>8</b>	<b>98</b>	<b>50</b>	<b>41</b>	<b>37</b>	<b>38</b>	<b>101</b>	<b>30</b>	<b>26</b>	<b>58</b>	<b>41</b>	<b>99</b>	<b>40</b>	<b>36</b>	<b>39</b>	<b>39</b>	<b>113</b>	<b>45</b>	<b>35</b>	<b>1080</b>	



## PANAMA OESTE

HOSPITALES Y POLICLINICAS	1	2	3	4	5	6, 7, 8	9	10	11	12	13, 14, 15	16	17	18	19	20, 21, 22	23	24	25	26	27, 28, 29	30	31	TOTAL	
HOSPITAL NICOLAS SOLANO	31-29-33-17-	17-12-21-24-31-33-	06-26-29-31-33-33-06-	12-06-26-31-10-	33-24-17-12-29-12-33-02-10-33-	26-09-12-29-26-01-24-09-28-06-24-24-06-33-21-21-17-29-26-06-06-	31-28-33-06-	06-12-10-06-33-26-	01-29-24-13-10-10-	26-31-26-24-17-26-	29-29-29-12-17-28-33-26-33-29-26-04-06-17-17-17-29-12-28-26-21-12-33	24-26-33-29-	33-24-06-31-	26-02-06-29-	28-06-13-29-29-	33-26-21-33-17-31-28-06-33-29-26-26-06-24-21-26-12-29-28-29	24-12-06-12-12-10-29-13-13-31-26-06-17-21-17-33-	19-31-12-06-12-31-10-	28-31-26-26-10-31-17-29-26-	17-29-24-29-10-31-17-29-29-12-12-21-28-29-06-12-12-31-17-12-29-29-	33-09-28-17-01-29-29-12-17-31-21-	29-30-07-31-21-24-12-12-06-	29-21-12-12-06-	<b>222</b>	
POLICLINICA SANTIAGO BARRAZA (LA CHORRERA)			29-31-06-17-	29-	29-17-10-			06-	29-	06-06-29-	12-30-	26-29-				01-	26-	29-02-		06-	06-12-29-	30-			<b>26</b>
POLICLINICA DR. BLAS GÓMEZ (ARRAJAN)		17-		17-		28-				26-	29-29-	17-12-	29-			21-33-	17-				17-	29-17-29-29-29-			<b>18</b>
POLICLINICA DR. JUAN VEGA MÉNDEZ (SAN CARLOS)		04-	22-	21-21-		30-30-03-28-02-								17-17-32-32-			30-								<b>14</b>
CLÍNICA SATURNO																									<b>0</b>
HOSPITAL PANAMERICANO										29-						26-	31-								<b>3</b>
CENTRO DE SALUD DE VERACRUZ																									<b>0</b>
<b>TOTAL</b>	<b>6</b>	<b>8</b>	<b>12</b>	<b>10</b>	<b>11</b>	<b>33</b>	<b>5</b>	<b>6</b>	<b>13</b>	<b>9</b>	<b>28</b>	<b>8</b>	<b>7</b>	<b>8</b>	<b>6</b>	<b>24</b>	<b>12</b>	<b>16</b>	<b>5</b>	<b>11</b>	<b>28</b>	<b>10</b>	<b>7</b>	<b>283</b>	



## CHIRIQUÍ

HOSPITALES Y POLICLINICAS	1	2	3	4	5	6, 7, 8	9	10	11	12	13, 14, 15	16	17	18	19	20, 21, 22	23	24	25	26	27, 28, 29	30	31	TOTAL	
HOSPITAL RAFAEL HERNANDEZ (DAVID)	29-29-17-29-10-29-	06-26-29-12-17-	29-29-17-	26-29-12-	26-31-29-06-17-30-	04-04-26-26-06-31-12-04-29-29-12-06-17-30-26-10-29-	26-31-26-10-12-12-29-	13-06-33-10-	26-10-10-31-10-25-17-12-	29-26-26-29-12-31-12-01-28-	26-29-12-31-12-01-28-19-28-26-17-22-06-30-10-	21-23-31-	17-09-30-	06-	19-17-26-29-29-24-29-31-04-13-06-18-10-30-28-17-04-04-21-19-	31-26-17-29-17-12-33-	06-31-01-21-33-	28-29-17-06-	17-26-31-17-26-29-	17-29-06-30-29-29-33-29-02-06-21-06-33-26-17-06-26-17-10-17-17-	26-33-17-29-	01-29-17-33-12-	<b>161</b>		
HOSPITAL PABLO RUIZ "SAN FELIX" (TOLÉ)		17-26-	33-06-	24-	02-	06-24-	10-	17-	10-	17-	24-24-06-04-31-24-	24-24-	24-06-		29-	24-24-30-26-		01-24-30-	29-	01-24-29-	29-12-	24-	04-31-24-30-24-29-	<b>43</b>	
POLICLINICA DR. ERNESTO PÉREZ BALLADARES (BOQUETE)																								<b>0</b>	
POLICLINICA GUSTAVO ROSS (DAVID)	24-			17-12-	01-	21-29-06-29-26-		01-	10-		06-	26-		24-	31-02-12-29-29-29-10-			12-	31-	06-17-29-	33-			<b>27</b>	
POLICLINICA PABLO ESPINOZA (BUGABA)				26-		18-31-		29-		29-	06-10-12-		26-17-17-	31-		21-29-		06-13-	10-	31-04-06-26-29-01-		26-10-		<b>25</b>	
HOSPITAL JOSE D. DE OBALDIA (DAVID)			14-	12-	24-	29-	33-	26-		24-	06-24-27-24-12-21-06-		12-	01-17-17-	17-			06-		24-24-	02-01-24-24-24-33-	24-	06-18-	<b>31</b>	
CENTRO MÉDICO MAE LEWIS (DAVID)						21-			19-								29-	06-						<b>5</b>	
MINSA CAPSI DOLEGA					10-																	17-		<b>1</b>	
MINSA CAPSI VOLCÁN																								<b>0</b>	
CLÍNICA CATÁN																						17-		<b>1</b>	
HOSPITAL CHIRIQUÍ											29-											29-		33-	<b>3</b>
CENTRO DE SALUD DE TOLÉ																						26-26-			<b>2</b>
SALUD COMARCAL																									<b>0</b>
<b>TOTAL</b>	<b>7</b>	<b>6</b>	<b>6</b>	<b>8</b>	<b>10</b>	<b>28</b>	<b>9</b>	<b>8</b>	<b>11</b>	<b>8</b>	<b>30</b>	<b>9</b>	<b>8</b>	<b>7</b>	<b>4</b>	<b>33</b>	<b>8</b>	<b>10</b>	<b>10</b>	<b>14</b>	<b>42</b>	<b>7</b>	<b>16</b>	<b>299</b>	



## AZUERO

HOSPITALES Y POLICLINICAS	1	2	3	4	5	6, 7, 8	9	10	11	12	13, 14, 15	16	17	18	19	20, 21, 22	23	24	25	26	27, 28, 29	30	31	TOTAL
HOSPITAL CECILIO CASTILERO (CHITRÉ)	19-	12-	26-	24-		31-07-12-31-29-	06-	29-						04-12-		21-12-19-29-			29-		26-		06-26-	21
HOSPITAL ANITA MORENO (LOS SANTOS)																				06-			26-	2
HOSPITAL JOAQUIN PABLO FRANCO SAYAS (LAS TABLAS)	29-		12-21-06-26-	06-26-01-	30-29-06-	31-24-26-13-21-29-	17-17-06-06-	17-21-06-24-31-	21-10-	29-26-32-26-04	10-30-17-24-26-12-27-06-28	06-10-31-	18-		28-31-29-	17-29-12-17-26-06-		06-26-26-	29-			29-06-17-28-31-21-	12-29-29-	68
HOSPITAL SERGIO NÚÑEZ (OCÚ)																								0
HOSPITAL GUSTAVO NELSON COLLADO "EI VIGIA" (CHITRÉ)	31-	29-12-		01-12-	12-24-01-17-	17-	31-01-06-13-31-	26-	17-	29-17-31-	06-31-	17-	10-26-	26-06-	17-	26-31-06-	26-	06-	17-17-21-17-	30-			12-12-25-26-	42
MINSA CAPSI PESÉ																								
HOSPITAL LUIS H. MORENO (MACARACAS)																								
CENTRO DE SALUD DE SANTA MARÍA																								
CLÍNICA HOSPITAL DR. VENANCIO VILLARREAL																								
CENTRO DE SALUD VIRGILIO MORENO (LOS SANTOS)											17-													1
<b>TOTAL</b>	<b>3</b>	<b>3</b>	<b>5</b>	<b>6</b>	<b>7</b>	<b>12</b>	<b>10</b>	<b>6</b>	<b>3</b>	<b>8</b>	<b>11</b>	<b>4</b>	<b>3</b>	<b>4</b>	<b>4</b>	<b>13</b>	<b>1</b>	<b>4</b>	<b>6</b>	<b>2</b>	<b>7</b>	<b>4</b>	<b>6</b>	<b>132</b>

911



## VERAGUAS

HOSPITALES Y POLICLINICAS	1	2	3	4	5	6,7,8	9	10	11	12	13, 14,15	16	17	18	19	20, 21,22	23	24	25	26	27, 28,29	30	31	TOTAL	
HOSPITAL LUIS CHICHO FABREGA													26-												1
CENTRO DE SALUD DE ATALAYA																									
<b>TOTAL</b>													1												1

911



## COCLÉ

HOSPITALES Y POLICLINICAS	1	2	3	4	5	6,7,8	9	10	11	12	13, 14,15	16	17	18	19	20, 21,22	23	24	25	26	27, 28,29	30	31	TOTAL	
HOSPITAL RAFAEL ESTEVEZ (AGUADULCE)					26-						29-24-	26-				17-			30-	06-18-	24-17-	17-			14
HOSPITAL AQUILINO TEJEIRA (PENONOMÉ)					17-																				1
<b>TOTAL</b>					1	1					2	1				1			1	2	5	1			15



## COLÓN

HOSPITALES Y POLICLINICAS	1	2	3	4	5	6, 7, 8	9	10	11	12	13, 14, 15	16	17	18	19	20, 21, 22	23	24	25	26	27, 28, 29	30	31	TOTAL	
HOSPITAL AMADOR GUERRERO	24-33-26-	26-21-	26-06-33-31-19-29-01-	26-24-		06-06-12-26-26-13-24-29-	21-26-06-26-33-30-	12-	26-	26-33-29-31-	33-26-33-24-31-30-24-31-06-17-06-	29-29-24-	17-29-	33-26-	24-33-28-	33-33-29-29-12-33-33-33-	33-	06-31-	12-06-24-	06-25-06-33-	31-31-29-26-26-26-01-29-24-12-	06-02-	17-29-17-	<b>88</b>	
POLICLINICA DE SABANITAS	26-33-				01-		13-29-			29-12-	12-06-12-31-29-	04-01-29-29-		06-		29-17-17-			31-				12-29-		<b>23</b>
POLICLINICA NUEVO SAN JUAN (COLÓN)	08-						21-		10-						01-	12-			06-	26-28-24-		05-			<b>10</b>
HOSPITAL COLON 4 ALTOS (PRIVADO)							29-			28-					17-	30-	26-29-								<b>6</b>
POLICLINICA HUGO SPADAFORA (CRISTOBAL)										26-															<b>1</b>
CENTRO MÉDICO CARIBE						21-21			13-	29-	10-					06-							29-		<b>7</b>
<b>TOTAL</b>	<b>6</b>	<b>2</b>	<b>7</b>	<b>2</b>	<b>1</b>	<b>10</b>	<b>10</b>	<b>1</b>	<b>3</b>	<b>9</b>	<b>17</b>	<b>7</b>	<b>2</b>	<b>3</b>	<b>5</b>	<b>14</b>	<b>3</b>	<b>2</b>	<b>5</b>	<b>7</b>	<b>10</b>	<b>6</b>	<b>3</b>	<b>135</b>	

## SOLICITUDES DE HOJA DE ATENCION MES DE JULIO

N°	SOLICITANTE	PACIENTE	NÚMERO DE CASO TIBURON CAD	N° HDA
1	Alcibiades R. Londoño F.	Alcibiades R. Londoño F.	18003423	164267
2	MINISTERIO PUBLICO	Eugenio Becerra G.	18042250	203266
3	MINISTERIO PUBLICO	Francesco Melillo	18038312	203236
4	MINISTERIO PUBLICO	Juan Carlos Solarte	<b><i>Trasladado por policía</i></b>	
5	Yaneira De Gracia	Yaneira De Gracia	18042661	204951
6	Wilson Gaytán B.	María Y. Aguirre	18041821	205171
7	MINISTERIO PUBLICO	Carlos A. Salinas	17028736	83155
8	MINISTERIO PUBLICO	Antonio De León	18031867	195614
9	Joshua Saira	Joshua Saira	18028688	195067
10	María Berroa	Emilio Dowers	17054898	142880
11	Seguridad Ocupacional C.S.S.	Julio F. Bennett	18007406	155844
12	Seguridad Ocupacional C.S.S.	Nel A. Rodríguez	18007354	155889
13	Seguridad Ocupacional C.S.S.	Rogelio A. Baxter	18018098	182598
14	Seguridad Ocupacional C.S.S.	Diana C. Núñez	18024705	194188
15	Seguridad Ocupacional C.S.S.	Sebastián A. Espinosa	18027278	194014
16	Seguridad Ocupacional C.S.S.	Oris Núñez	17048873	140654
17	Seguridad Ocupacional C.S.S.	Reynaldo Rodríguez	17075747	160837
18	Gabriel Araúz Jimenez	Gabriel Araúz Jimenez	18042401	205168
19	MINISTERIO PUBLICO	Celedonio Vergara N.	17019868	114361
20	MINISTERIO PUBLICO	Julio Zúñiga	17080516	167080
21	MINISTERIO PUBLICO	Carlos Fuentes	180400091	203951
22	Seguridad Ocupacional C.S.S.	Estefani L. Hidalgo R.	17084364	171551
23	Walter A. De Gracia	Walter A. De Gracia	17044527	111868
24	Alfonso Stoute	Eliecer Stoute Walters	18031787	195612
25	MINISTERIO PUBLICO	Erick Mata Botacio	<b><i>Devolta para ampliar detalles</i></b>	
26	MINISTERIO PUBLICO	Eduardo A. Gordón R.	<b><i>Devolta para ampliar detalles</i></b>	
27	Seguridad Ocupacional C.S.S.	Darío J. Sarmiento A.	<b><i>ATENDIDO POR BCBP</i></b>	153239
28	Seguridad Ocupacional C.S.S.	Dan O. Rivera P.	18037489	179516
29	Eddy J. Rosales A.	Eddy J. Rosales A.	18025854	182264
30	MINISTERIO PUBLICO	Betzy B. Bermúdez C.	18021629	180726
31	MINISTERIO PUBLICO	Ezequiel González E.	<b><i>Devolta para ampliar detalles</i></b>	
32	MINISTERIO PUBLICO	Yamil Chagito C.	17086096	165380



33	Seguridad Ocupacional C.S.S.	Marcus M. González R.	17056429	146050
34	Seguridad Ocupacional C.S.S.	Yossimar O. Llerena G.	17083038	167572
35	Seguridad Ocupacional C.S.S.	Kevin Pérez C.	18035730	199620
36	Jaskel M. Navarrete R.	Jaskel M. Navarrete R.	18037439	199769
37	Luis E. Murillo	Luis E. Murillo	18034568	173175
38	Juan C. Batista H.	Juan C. Batista H.	18034568	173174
39	MINISTERIO PUBLICO	Luis C. Rodríguez	<b>NO APARECE REGISTRADO</b>	
40	MINISTERIO PUBLICO	Franklin A. Jurado G.	17045089	133851
41	Natali Fernández	Natali Fernández	****	206745
42	Gilma De León	Gilma De León	18035823	199598
43	Cenobia E. Quijada	Cenobia E. Quijada	17065501	154912
44	Reynaldo E. Rodríguez T.	Reynaldo E. Rodríguez T.	17075747	160837
45	Gabriel Torres H.	Dayra Z. Hidalgo	18043722	206207 206208
46	MINISTERIO PUBLICO	Kayra Fuentes G.	18045439	201793
47	Seguridad Ocupacional C.S.S.	Martín A. Caballero P.	****	185200
48	Seguridad Ocupacional C.S.S.	Leonardo A. De Mera B.	18031439	198311
49	Noris Alveo C.	Noris Alveo C.	18043627	204864
50	María G. Castro V.	María Ana Lía Junor		211851